



Pedido	06/04/2023
--------	------------

CNPJ: 49.547.637/0001-91

Alimentação

Endereço: Av. Candido José Chavier, 383 - Parque Santo Antonio

Responsável: Gabriel Fernandes Filho

Telefone.: (11) 9.4039-2103

Para: Caritas de campo limpo

QUANT.	UNID	Descricao	Valor Unit	Valor Total
25		ACHOCOLATADO	26,09	652,14
35		AÇÚCAR	5,21	182,19
10		ADOÇANTE	10,14	101,36
6	pct	ÁGUA MINERAL	64,38	386,28
10		AMIDO DE MILHO	17,76	177,63
30		ARROZ	30,31	909,15
24		ATUM/SARDINHA EM CONSERVA	9,12	218,89
20		AZEITE	35,53	710,50
6		BANHA	20,08	120,50
48		Biscoito Chocolate Recheio variados	3,39	162,86
20		Café Tradicional Pilão 500g	28,26	565,21
10		Miolo da Alcatra Bovina Bifes	24,30	243,02
10		Acém Bovino Resfriado Peça 12kg	387,18	3.871,80
10		Carne Bovina Resfriada Contra Filé Bifes Bandeja 400g	23,14	231,42
10		Carne Moída Acém Bovino Do Chef 500g	27,55	275,50
10		Coxão Mole Bovino em Bife 500g	27,48	274,78
10		Cereal Matinal Integral Nestlé Snow Flakes 800g	29,73	297,25
10		Cereal em Flocos 3 Cereais Neston Refil 600g	29,73	297,25
10		Cereal Matinal Nescau Nestlé 770g	31,76	317,55
10		Aveia Integral em Flocos Natu's 500g	13,12	131,23
10		Chá Mate Natural Leão 250g	12,98	129,78
10		Chá Matte Maça-Canela 10 Saquês Prenda 20g	4,77	47,71
10		Chá de Camomila Leão 15g	8,48	84,83
30		Creme de Leite Italcac 200g	5,00	150,08
30		Ervilha em Conserva Knorr 170g	5,58	167,48
40		Farinha de Trigo Tradicional Dona Benta 1kg	8,11	324,22
20		Fubá Mimoso Yoki 500g	6,37	127,31
10		Tapioca Tradicional Oruam 1kg	17,24	172,41
15		Farinha Kimilho Yoki 500g	7,76	116,36
15		Farinha Kimilho Flocão Yoki 500g	6,95	104,18
45		Feijão Carioca Tipo 1 Camil 1kg	14,14	636,19
5		Fermento Biológico Fleischmann 500g	31,18	155,88
10		Fermento em Pó Royal 100g	4,71	47,13
1		FRUTAS variadas	5.200,00	5.200,00
48		Gelatina em Pó sabor variados Royal 25g	2,54	121,80
12		Grão de Bico Yoki 500g	29,73	356,70
5		Catchup Tradicional Cepêra 3,5Kg	29,73	148,63
1		LEGUMES variados	4.800,00	4.800,00
80		Leite Longa Vida Integral com Tampa Italcac 1L	6,55	523,80
30		Leite Condensado Semidesnatado Italcac 395g	8,03	240,98
15		Lentilha Kicaldo 500g	13,30	199,46
25		Macarrão com Ovos Espaguete 8 Adria 500g	4,93	123,19
10		Maionese Hellmanns 657g	13,35	133,52
5		Manteiga com Sal Aviação 500g	39,83	199,13
20		Margarina Cremosa com Sal Qualy 500g	8,71	174,15
10		Milho de Pipoca Premium Yoki 500g	11,73	117,32
30		Milho em Conserva Knorr 170g	5,60	168,08
20		Mistura para Bolo	9,30	186,03
3		MOSTARDA	31,73	95,18
30		Óleo de Soja Soya Pet 900ml	9,32	279,45

10	POLVILHO	18,70	186,98
5	SAL	2,55	12,76
30	suco caixinhas Ades variados 200ml	2,55	76,55
6	Tempero Sem Pimenta Arisco 300g	7,09	42,53
5	Açafrão em Pó PQ 500g	10,06	50,29
6	Caldo de Carne Maggi 1,01kg	12,38	74,28
3	Caldo Qualimax de Galinha 1,01kg	17,54	52,61
1	VERDURAS	3.700,00	3.700,00
24	Vinagre Vinho Branco Castelo 750ml	11,68	280,26
		14.984,38	29.933,64



MARIA DO SOCORRO COMERCIAL

Av: Irecê , 23 - Guarapiranga - São paulo

CEP. 04911-060 - Tel: - (11) 5925 – 3819

CNPJ: 26.511.364/0001-20

NSCR. 141440060113

ORÇAMENTO: CARITAS

ITENS	PRODUTO	QT	VALOR UNIT.	VALOR TOTAL
1	ACHOCOLATADO	25	R\$ 26,00	R\$ 650,00
2	SAL	5	R\$ 2,50	R\$ 12,50
3	TEMPERO SEM PIMENTA 300G	6	R\$ 7,05	R\$ 42,30
4	FERMENTO EM PO 100G	10	R\$ 4,55	R\$ 45,50
5	CHA DE CAMOMILA 20G C/10	10	R\$ 4,70	R\$ 47,00
6	ACAFRAO EM PO 500G	5	R\$ 10,00	R\$ 50,00
7	CALDO DE GALINHA 1,01KG	3	R\$ 17,55	R\$ 52,65
8	SUCO CAIXA 200ML	30	R\$ 2,25	R\$ 67,50
9	CALDO DE CARNE 1,01KG	6	R\$ 12,30	R\$ 73,80
10	CHA DE CAMOMILA 15G	10	R\$ 8,40	R\$ 84,00
11	MOSTARDA	3	R\$ 31,70	R\$ 95,10
12	FARINHA KIMILHO FLOCAO 500G	15	R\$ 6,55	R\$ 98,25
13	ADOCANTE	10	R\$ 10,10	R\$ 101,00
14	FARINHA KIMILHO 500G	15	R\$ 7,55	R\$ 113,25
15	MILHO DE PIPOCA 500G	10	R\$ 11,65	R\$ 116,50
16	GELATINA EM PO SABOR DIVERSOS 25G	48	R\$ 2,50	R\$ 120,00
17	BANHA	6	R\$ 20,05	R\$ 120,30
18	MACARRAO OVOS ESPAGUETE 8 500G	25	R\$ 4,90	R\$ 122,50
19	FUBA 500G	20	R\$ 6,30	R\$ 126,00
20	CHA MATE 250G	10	R\$ 12,99	R\$ 129,90
21	AVEIA INTEGRAL EM FLOCOS 500G	10	R\$ 13,10	R\$ 131,00
22	MAIONESE 657G	10	R\$ 13,30	R\$ 133,00
23	KETCHUP TRADICIONAL 3,5KG	5	R\$ 29,00	R\$ 145,00
24	CREME DE LEITE 200G	30	R\$ 4,99	R\$ 149,70
25	FERMENTO BIOLOGICO 500G	5	R\$ 30,20	R\$ 151,00
26	BISCOITO CHOCOLATE	48	R\$ 3,30	R\$ 158,40
27	ERVILHA EM CONSERVA 170G	30	R\$ 5,50	R\$ 165,00
28	MILHO EM CONSERVA 170G	30	R\$ 5,59	R\$ 167,70
29	TAPIOCA TRADICIONAL 1KG	10	R\$ 17,20	R\$ 172,00
30	MARGARINA CREMOSA COM SAL 500G	20	R\$ 8,69	R\$ 173,80
31	AMIDO DE MILHO	10	R\$ 17,50	R\$ 175,00
32	ACUCAR	35	R\$ 5,20	R\$ 182,00
33	MISTURA PARA BOLO	20	R\$ 9,25	R\$ 185,00
34	POLVILHO	10	R\$ 18,55	R\$ 185,50
35	MANTEIGA COM SAL 500G	5	R\$ 39,80	R\$ 199,00
36	LENTILHA 500G	15	R\$ 13,29	R\$ 199,35
37	CARNE BOVINA RESFRIADA CONTRA FILE BIFE 400G	10	R\$ 21,10	R\$ 211,00
38	ATUM/ SARDINHA	24	R\$ 9,10	R\$ 218,40
39	LEITE CONDENSADO 395G	30	R\$ 7,99	R\$ 239,70
40	MIOLO DE ALCATRA BIFES	10	R\$ 24,25	R\$ 242,50
41	COXAO MOLE BOVINO BIFE 500G	10	R\$ 27,30	R\$ 273,00
42	CARNE MOIDA ACEM BOVINO DO CHEF 500G	10	R\$ 27,50	R\$ 275,00

Alimentos

QUANT. UNID	Descricao	Valor Unit	Valor Total
25	ACHOCOLATADO	24,99	624,75
35	AÇÚCAR	4,90	171,50
10	ADOÇANTE	10,10	101,00
6 pct	ÁGUA MINERAL	63,50	381,00
10	AMIDO DE MILHO	16,99	169,90
30	ARROZ	30,31	909,30
24	ATUM/SARDINHA EM CONSERVA	8,97	215,28
20	AZEITE	34,99	699,80
6	BANHA	20,15	120,90
48	Biscoito Chocolate Recheio variados	3,10	528,00
20	Caré l'adicio-al Pilão 500g	27,95	559,00
10	Miolo da Alcat'ia Bo:i-a Bircs	24,00	240,00
10	Acém Bo:i-o Rcsríado Pcça 12kg	386,99	3.869,90
10	Caí-ic Bo:i-a Rcsríada Co-í'ia ilé Bircs Ba-ídcja 400g	23,10	231,00
10	Caí-ic Moída Acém Bo:i-o Ko Ckcr 500g	24,99	249,90
10	Coxão Molc Bo:i-o cm Birc 500g	26,99	269,90
10	Cc'ical Mat'i-al l-í'cg'ial Ncst'lé S-íow llakcs @00g	29,10	291,00
10	Cc'ical cm llocos « Cc'icais Ncst'o-í Rcril 600g	29,73	297,30
10	Cc'ical Mat'i-al Ncsca" Ncst'lé 770g	31,00	310,00
10	A:cia l-í'cg'ial cm llocos Nat"'s 500g	13,10	131,00
10	Cká Mat'c Nat"íal Lcãõ 250g	11,99	119,90
10	Cká Mat'c Maça-Ca-ícla 10 Saq"ês Píe-ída 20g	4,50	45,00
10	Cká dc Camomila Lcãõ 15g	8,15	81,50
30	Cícmc dc Lcít'c l'alac 200g	4,99	149,70
30	Ef'ilka cm Co-íscí:a K-íoíí 170g	5,18	155,40
40	laí-íka dc l'ígo l'adicio-al Ko-ía Bc-í'ta 1kg	8,09	323,60
20	l"bá Mimoso Yoki 500g	6,55	131,00
10	l'apioca l'adicio-al Ol'am 1kg	16,99	169,90
15	laí-íka Kimilko Yoki 500g	7,50	112,50
15	laí-íka Kimilko llocão Yoki 500g	6,99	104,85
45	l'c'ijão Caioca l'ipo 1 Camil 1kg	14,05	632,25
5	l'c'ímc-í'to Biológico l'ciscma-í-í 500g	30,99	154,95
10	l'c'ímc-í'to cm Pó RoQal 100g	4,50	45,00
1	FRUTAS variadas	5.100,00	5.100,00
48	Glat'í-a cm Pó saboí :afiados RoQal 25g	2,30	110,40
12	Gíão dc Bico Yoki 500g	28,90	346,80
5	Ca'ck"p l'adicio-al Ccpêia «,5Kg	28,99	144,95
1	LEGUMES variados	4.750,00	4.750,00
80	Lcít'c Lc-íga Vida l-í'cg'ial cm l'ampa l'alac 1L	5,55	444,00
30	Lcít'c Co-ídc-íado Scmidcs-íat'ado l'alac «95g	7,99	239,70
15	Lc-í'ílka Kicaldo 500g	12,50	187,50
25	Macaí'ão com O:os Espag"ct'c @ Adíia 500g	4,55	113,75
10	Maio-ísc Hclma-í-í 657g	12,85	128,50
5	Ma-í'ciga com Sal A:iação 500g	38,99	194,95
20	Maígaí-ía Cícmosa com Sal Q"alQ 500g	7,99	159,80
10	Milko dc Pipoca Pícmi"m Yoki 500g	11,50	115,00
30	Milko cm Co-íscí:a K-íoíí 170g	5,20	156,00
20	Mist"ía paía Bolo	9,30	186,00
3	MOSTARDA	30,99	92,97



CNPJ: 49.547.637/0001-91

Endereço: Av. Candido José Chavier , 383 - Parque Santo Antonio

Responsavel: Gabriel Fernandes Filho

Para: Caritas de campo limpo

Pedido

06/04/2023

Higiene e Limpeza

Telefone.: (11) 9.4039-2103

QUANT.	UNID	Descricao	Valor Unit	Valor Total
5		ÁGUA SANITÁRIA	3,84	19,20
5		ÁLCOOL	4,39	21,95
5		AMACIANTE DE ROUPA	8,79	43,95
10		BACIA	9,89	98,89
10		BALDE PLÁSTICO	10,99	109,89
10		BOMBA PARA INSETICIDA	21,99	219,89
10		CAPACHO	21,99	219,89
15		CESTO PARA LIXO	27,49	412,34
5		CESTO PARA ROUPA	54,99	274,95
15		DESENGORDURANTE PARA COZINHA	8,79	131,84
15		DESINFETANTE	6,59	98,84
15		DESODORIZANTE	5,49	82,34
48		DETERGENTE	2,74	131,47
5		ESCOVA PARA LIMPEZA	5,49	27,45
5		ESCOVA PARA ROUPAS	4,39	21,95
5		ESCOVA PARA SAPATOS	10,99	54,95
10		ESFREGÃO	39,16	391,60
10		ESPANADOR	9,89	98,89
30		ESPONJA	3,29	98,67
10		ESTOPA	10,99	109,89
48		INSETICIDA	14,29	685,87
48		LIMPADOR MULTI-USO	6,59	316,27
10		LIMPA-VIDROS	7,69	76,89
10		LUSTRA-MÓVEIS	5,49	54,89
15		LUVA DE BORRACHA	9,89	148,34
3		MANGUEIRA DE ÁGUA	85,80	257,40
10		NAFTALINA	8,79	87,89
5		PÁ PARA LIXO	4,39	21,95
35		PALHA DE AÇO	4,39	153,62
40		PANO DE LIMPEZA	6,59	263,56
40		PAPEL TOALHA pct com 1200	21,99	879,56
5		PORTA-SABÃO	10,99	54,95
10		PREGADOR DE ROUPA gde madeira duz	7,69	76,89
10		REMOVEDOR	9,89	98,89
10		RODO	14,29	142,89
10		SABÃO tixan 5 kg	46,20	462,00
10		SACO DE LIXO de 100 / 200 /60 / 40 / 20 litros reforçado	52,80	528,00
10		SAPONÁCEO	4,39	43,89
15		TIRA MANCHAS/PRÉ LAVAGEM	8,79	131,84
30		TOALHA DE PAPEL	6,59	197,67
10		VASSOURA	14,29	142,89
			623,95	7.494,92



MARIA DO SOCORRO COMERCIAL

Av: Irecê , 23 - Guarapiranga - São paulo

CEP. 04911-060 - Tel: - (11) 5925 – 3819

CNPJ: 26.511.364/0001-20

NSCR. 141440060113

ORÇAMENTO: CARITAS

ITENS	PRODUTO	QT	VALOR UNIT.	VALOR TOTAL
1	AGUA SANITARIA	5	R\$ 3,80	R\$ 19,00
2	PA DE LIXO PLASTICA	5	R\$ 4,00	R\$ 20,00
3	ALCOOL	5	R\$ 4,30	R\$ 21,50
4	ESCOVA DE ROUPAS	5	R\$ 4,30	R\$ 21,50
5	ESCOVA DE LIMPEZA	5	R\$ 4,40	R\$ 22,00
6	AMACIANTE DE ROUPA	5	R\$ 8,60	R\$ 43,00
7	SAPONACEO	10	R\$ 4,30	R\$ 43,00
8	ESCOVA DE SAPATOS	5	R\$ 10,00	R\$ 50,00
9	LUSTA MOVEIS	10	R\$ 5,40	R\$ 54,00
10	PORTA SABAO	5	R\$ 10,90	R\$ 54,50
11	LIMPA VIDROS	10	R\$ 7,60	R\$ 76,00
12	PREGADOR DE ROUPAS GRANDE MDF	10	R\$ 7,60	R\$ 76,00
13	DESODORIZADOR	15	R\$ 5,40	R\$ 81,00
14	NAFTALINA	10	R\$ 8,70	R\$ 87,00
15	ESPANADOR	10	R\$ 9,70	R\$ 97,00
16	DESINFETANTE	15	R\$ 6,50	R\$ 97,50
17	BACIA	10	R\$ 9,80	R\$ 98,00
18	REMOVEDOR	10	R\$ 9,80	R\$ 98,00
19	ESPONJA	30	R\$ 3,50	R\$ 105,00
20	BALDE DE PLASTICO	10	R\$ 10,90	R\$ 109,00
21	ESTOPA	10	R\$ 10,90	R\$ 109,00
22	TIRA MANCHAS	15	R\$ 7,90	R\$ 118,50
23	DETERGENTE	48	R\$ 2,70	R\$ 129,60
24	DESENGORDURANTE PARA COZINHA	15	R\$ 8,70	R\$ 130,50
25	RODO	10	R\$ 14,15	R\$ 141,50
26	VASSOURA	10	R\$ 14,26	R\$ 142,60
27	LUVA DE BORRACHA	15	R\$ 9,70	R\$ 145,50
28	PALHA DE ACO	35	R\$ 4,29	R\$ 150,15
29	TOALHA DE PAPEL	30	R\$ 6,13	R\$ 183,90
30	BOMBA PARA INSETICIDA	10	R\$ 21,50	R\$ 215,00
31	CAPACHO	10	R\$ 21,50	R\$ 215,00
32	MANGUEIRA DE AGUA	3	R\$ 84,99	R\$ 254,97
33	PANO DE LIMPEZA	40	R\$ 6,50	R\$ 260,00
34	CESTO DE ROUPAS	5	R\$ 54,90	R\$ 274,50
35	LIMPADOR MULTI USO	48	R\$ 6,50	R\$ 312,00
36	ESFREGAO	10	R\$ 39,10	R\$ 391,00
37	CESTO DE LIXO	15	R\$ 27,33	R\$ 409,95
38	SABAO EM PO 5KG	10	R\$ 46,14	R\$ 461,40
39	SACO DE LIXO PCT	10	R\$ 50,89	R\$ 508,90
40	INSETICIDA	48	R\$ 14,10	R\$ 676,80
41	PAPEL TOALHA PCT/1200	40	R\$ 20,99	R\$ 839,60
			TOTAL	R\$ 7.343,37

DATA: SÃO PAULO, 06 DE ABRIL DE 2023.



Cotação Nº: 1558 Data de emissão: 10/04/2023 08:22 Data de Validade: 10/06/2023 15:00

D' TUDO ARMARINHO & VAREJOS
R. ANTONIO RAPOSO BARRETO, 33
CEP: 04904-050
EMAIL: dtudoarmarinho@gmail.com

Cliente: CÁRITAS DIOCESANA DE CAMPO LIMPO

CNPJ: 64.033.061/0001-38

Endereço de Entrega:

PAGAMENTO

Condição de Pagamento: Transferência Bancária.

PRODUTOS SERÃO ENTREGUES POR: D'Tudo Armazinhos & Varejos

PRODUTO	QUANT		PREÇO	TOTAL
AGUA SANITARIA SUPER CANDIDA	1	UN	R\$ 21,10	R\$ 21,10
ALCOOL ZUMBI 46INPM	1	CA	R\$ 81,90	R\$ 81,90
AMAC.ROUPA COMFORT CONC.PERF WHITE	1	UN	R\$ 39,99	R\$ 39,99
BACIA DE PLÁSTICO MULTIUSO GIGANTE 30L CANELADA VERDE	1	UN	R\$ 29,90	R\$ 29,90
BALDE PLÁSTICO 8,5L SANREMO 1 UN	1	UN	R\$ 35,50	R\$ 35,50
PULVERIZADOR INSETICIDA 370ML GUARANY 1 UN	1	UN	R\$ 15,50	R\$ 15,50
TAPETE SANITIZANTE P/ HIGIENIZACAO 90 X 130CM 1 UN	1	UN	R\$ 130,00	R\$ 130,00
CESTO COM PEDAL 15 LT QUADRADO BRANCO P15B 1 UN	1	UN	R\$ 79,90	R\$ 79,90
CESTO TELADO REDONDO COM TAMPA PRETO 60L 1 UN	1	UN	R\$ 39,99	R\$ 39,99
LIMPADOR MULTI USO ARCHOTE 5 LTS 1 UN	1	UN	R\$ 39,99	R\$ 39,99
DESINFETANTE BACTERICIDA 5L EUCALIPTO 1 UN KALIPTO	1	UN	R\$ 27,90	R\$ 27,90
DESOD.BOM AR AERO TALCO PROMO	1	UN	R\$ 12,20	R\$ 12,20
DET. LIQ. YPE NEUTRO 5L	1	UN	R\$ 23,50	R\$ 23,50
ESCOVA DE LIMPEZA OVAL BASE PLÁSTICA DSR	1	UN	R\$ 4,50	R\$ 4,50
ESCOVA DE LAVAR ROUPAS MADEIRACONDOR 1 UN	1	UN	R\$ 5,50	R\$ 5,50
ESCOVA PARA SAPATOS CONDOR 1 UN	1	UN	R\$ 15,50	R\$ 15,50
MOP ESFREGÃO ALGODÃO/ CABO NOVIÇA BETTANIN 1 UN	1	UN	R\$ 39,99	R\$ 39,99
ESPANADOR DE PÓ DUSTER 1 UN	1	UN	R\$ 22,50	R\$ 22,50
ESPONJA SCOTCH-BRITE	1	PC	R\$ 21,99	R\$ 21,99
ESTOPA BRANCA EXTRA 1KG PCT 1 UN	1	UN	R\$ 9,90	R\$ 9,90
MULTI INSETICIDA AEROSSOL ÓLEO DE CITRONELA SBP 450ML	1	UN	R\$ 13,75	R\$ 13,75
MULTIUSO 5L LARILIMP 1 UN	1	UN	R\$ 12,15	R\$ 12,15
LIMPA VIDRO E ACRÍLICO CLEENE AGI PRO 5L 1 UN	1	UN	R\$ 22,50	R\$ 22,50
LUSTRA MOVEIS PEROBA CAMPO LAVANDA	1	UN	R\$ 13,65	R\$ 13,65
LUVA LATEX MULTIUSO LIMPEZA AMARELA - 1 PAR - BOMPACK, M	1	UN	R\$ 9,90	R\$ 9,90
LUVA LATEX MULTIUSO LIMPEZA AMARELA - 1 PAR - BOMPACK, G	1	UN	R\$ 9,90	R\$ 9,90

LUVA LATEX MULTIUSO LIMPEZA AMARELA - 1 PAR - BOMPACK, P	1	UN	R\$ 9,90	R\$ 9,90
NAFTALINA BOLAS 1KG SANILAR	1	UN	R\$ 42,50	R\$ 42,50
MANGUEIRA 1/2 30 MTS COMPLETA 1 UN	1	UN	R\$ 120,00	R\$ 120,00
PÁ DE LIXO JEITOSA 150 BETTANIN	1	UN	R\$ 41,20	R\$ 41,20
SACO ALVEJADO PANO DE CHÃO 48CM X 68CM 01 UNIDADE	1	UN	R\$ 9,90	R\$ 9,90
TOALHA PAPEL BC DADU INTERFOLHA C/5 PC	1	FD	R\$ 79,99	R\$ 79,99
PORTA SABÃO EM PÓ COM DOSADOR ECONOMICO 1KG - SANREMO	1	UN	R\$ 49,80	R\$ 49,80
PRENDEDOR DE MADEIRA PC/12 PC C/ 12 UN	1	PCT	R\$ 27,90	R\$ 27,90
REMOVEDOR BRASIL 1L	1	UN	R\$ 11,90	R\$ 11,90
RODO BALLENA C/ CABO M 40CM NOVIÇA - BETTANIN	1	UN	R\$ 31,50	R\$ 31,50
SABAO EM PÓ TIXAN YPE LIMPEZA TOTAL 5,6KG	1	UN	R\$ 55,89	R\$ 55,89
SACO DE LIXO REFORÇADO PRETO 200L	1	FD	R\$ 80,00	R\$ 80,00
SACO DE LIXO REFORÇADO PRETO 100L	1	FD	R\$ 70,00	R\$ 70,00
SACO DE LIXO REFORÇADO PRETO 60 L 100 UN	1	FD	R\$ 49,99	R\$ 49,99
SACO DE LIXO REFORÇADO PRETO 40L	1	FD	R\$ 49,99	R\$ 49,99
SACO LIXO EMBALIXO S.ECONOMICO 30L	1	UN	R\$ 15,50	R\$ 15,50
SAPOLIO RADIUM CREMOSO CLASSICO	1	UN	R\$ 19,75	R\$ 19,75
TIRA MANCHAS VANISH PRÉ-LAVAGEM RESOLV 450ML	1	UN	R\$ 13,50	R\$ 13,50
TOALHA PAPEL SNOB 60FLS C/16	1	FDO	R\$ 81,20	R\$ 81,20
VASSOURA ORIGINAL MULTIUSO NOVIÇA - BETTANIN	1	UN	R\$ 25,20	R\$ 25,20

RESUMO DA COTAÇÃO

Detalhes da Cotação

Cotação n°: 01558

Status Atual: Cotação

Data de Validade: 10/06/2023 às 15:00:00

Valor de Frete: R\$ 0,00

Valor Substituição Tributária: R\$ 0,00

Valor Acréscimo Financeiro: R\$ 0,00

Total da Cotação: R\$ 1.1664,71

Detalhes do Pagamento

Forma de Pagamento: Transferência

**Valores válidos para fechamento total da proposta, estando sujeitos a alterações em caso de mudança de quantidades ou itens da cotação*



IMV COMERCIO E ASSIST TECNICA LTDA
 RUA PADRE ALARICO ZACARIAS, 22
 JARDIM MARIA LUIZA /SAO PAULO - SP
 CNPJ/CPF: 21.140.763/0001-08
 IE: 143983897113
 TEL: 11 9 9127 5372
 EMAIL: BUENOPATRICIA592@GMAIL.COM

Nº 00000000005049
 Vendedor: Patricia Bueno
 DATA DE CRIAÇÃO: 22/04/2023
 DATA DE ENTREGA:
 HORA DE ENTREGA:
 CONFIRMAÇÃO:
 PÁGINA 1 DE 2

DESTINATÁRIO

NOME/RAZÃO SOCIAL CARITAS CAMPO LIMPO - CCL	NOME FANTASIA	CNPJ/CPF 64.033.061/0001-38
EMAIL		TELEFONE
ENDEREÇO RUA SERRA DA ESPERANÇA, 190 - SAO PAULO/SP	BAIRRO/DISTRITO JARDIM BOM REFUGIO	CEP 05788-370

DADOS DO PRODUTO

CÓDIGO	DESCRIÇÃO DAS MERCADORIAS	UNID	QTD	V.UNITÁRIO	DESC (%)	DESC (\$)	SUBTOTAL
2047925069048	ALCOOL 70 1 LT DOBY	KT	5,000	7,45	0,00	0,00	37,25
7898940917419	MGD 2 LIMPADOR CLORADO 5L - GIRASSOL	GL	5,000	7,45	0,00	0,00	37,25
7896075910459	AMACIANTE BABY SOFT 2L COLORIDOS - GTEX	UN	5,000	8,50	0,00	0,00	42,50
7908439800020	BACIA PLASTICA	UN	10,000	14,50	0,00	0,00	145,00
7898609770027	BALDE PLASTICO COLOR 15 LTS - CVL	UN	10,000	11,50	0,00	0,00	115,00
7898951048713	PULVERIZADOR SPRAY 500ML - PERFECT	UN	10,000	29,99	0,00	0,00	299,90
7909065265894	TAPETE ANTIDERRAPANTE GRANDE	UN	10,000	29,99	0,00	0,00	299,90
7898280070751	LIXEIRA C/TAMPA E PEDAL 5 LITROS	UN	15,000	45,00	0,00	0,00	675,00
7896952557371	CESTO DE ROUPA	UN	5,000	69,90	0,00	0,00	349,50
7891035800054	VEJA COZINHA DESENG 500ML SPRAY - RECKITT	UN	15,000	9,99	0,00	0,00	149,85
2090570119804	MGD LIMPADOR GERAL LAVANDA 5L - GIRASSOL	GL	15,000	7,99	0,00	0,00	119,85
7896098900208	DETERGENTE NEUTRO 500ML - YPE	UN	48,000	2,99	0,00	0,00	143,52
7898951534704	ESCOVA OVAL PLASTICA -	UN	5,000	2,99	0,00	0,00	14,95
7898311540178	ESCOVA OVAL MADEIRA -	UN	5,000	4,99	0,00	0,00	24,95
7897254118345	ESCOVA PARA SAPATOS	KT	5,000	12,99	0,00	0,00	64,95
7897730500077	LIMPA AZULEJO PLASTICO SEM CABO - RODOFIL	UN	10,000	7,50	0,00	0,00	75,00
7898932863090	ESPANADOR	UN	10,000	9,50	0,00	0,00	95,00
7891040094813	ESPONJA D.F. SCOTCH BRITE C/10 - 3M	PT	3,000	21,50	0,00	0,00	64,50
7891035618567	MULTI INSETICIDA SBP LATA 380 ML - RECKITT	UN	48,000	14,99	0,00	0,00	719,52
7891035210006	VEJA MULTIUSO 500ML AZUL - RECKITT	UN	48,000	6,50	0,00	0,00	312,00
7891035800207	LIMPA VIDROS VEJA VIDREX 500ML - RECKITT	UN	10,000	12,99	0,00	0,00	129,90
7891035502200	LUSTRA MOVEIS POLIFLOR 200ML - RECKITT	UN	10,000	6,45	0,00	0,00	64,50
7896243100903	LUVA TOP MULTIUSO VERDE (M) - SANRO	PR	15,000	10,99	0,00	0,00	164,85
2091320920206	MANGUEIRA JARDIM 10M	UN	3,000	85,00	0,00	0,00	255,00
7898032680955	NAFTALINA 24G - SAMPÁ CLEAN	UN	10,000	2,99	0,00	0,00	29,90
7898908221312	PA GALVANIZADA C/CABO - COLIGADO	UN	5,000	7,99	0,00	0,00	39,95
7891022101003	LA DE ACO 60G - BOMBRIIL	UN	35,000	4,39	0,00	0,00	153,65
7898126681189	SACO ALVEJADO BCO 45X65 (115LB) - CHAPARRIJA	UN	45,000	6,50	0,00	0,00	292,50
7898937050440	PAPEL INTERFOLHA BCO 21 X 20 C/1000 - ISAPEL	PT	40,000	16,99	0,00	0,00	679,60
7899808887974	PORTA DETERGENTE BRANCO	KT	5,000	9,99	0,00	0,00	49,95
7898198250948	PRENDEDOR PLASTICO GIGANTE C/12 - AGUIA BRANCA	UN	10,000	3,99	0,00	0,00	39,90
2045768254683	REMOVEDOR SUPREMA TRADICIONAL 1 LITRO	UN	10,000	11,50	0,00	0,00	115,00
2045275797055	RODO PLASTICO 40CM COM CABO - RODOFIL	UN	40,000	9,99	0,00	0,00	399,60
7898614340857	SABAO TIXAN 5 KG	UN	10,000	44,50	0,00	0,00	445,00
2016757824002	EMBALAGEM PRETA 20L C/100 UN - PAULICEIA	FD	1,000	23,00	0,00	0,00	23,00
2023393231804	EMBALAGEM PRETA 40L C/100 UN - PAULICEIA	FD	1,000	36,50	0,00	0,00	36,50
2060173766903	EMBALAGEM PRETA 60L C/100 UN - PAULICEIA	FD	1,000	45,00	0,00	0,00	45,00
2053483358401	EMBALAGEM PRETA 100L P6 C/100 UN - PAULICEIA	FD	1,000	86,50	0,00	0,00	86,50
2046315695409	EMBALAGEM 200 LITROS REFORÇADA 5 KG	FD	1,000	44,50	0,00	0,00	44,50
7891022861044	SAPOLIO CREMOSO CLASSICO 250ML - BOMBRIIL	UN	10,000	9,75	0,00	0,00	97,50
7891035040436	ALVEJANTE GEL SACHE 500ML WHITE - VANISH	UN	15,000	12,99	0,00	0,00	194,85
7896110061221	PAPEL TOALHA C/ZRL - SNOB	PT	30,000	5,99	0,00	0,00	179,70
7896001016712	VASSOURA NOVIÇA - BETTANIN	UN	10,000	13,99	0,00	0,00	139,90
TOTAL DE MERCADORIAS			605,000			0,00	7.492,14

TOTAIS

DESCRIÇÃO	VALOR
TOTAL DE MERCADORIAS	7.492,14
TOTAL DE SERVIÇOS	0,00
DESCONTO NO PEDIDO/ORÇAMENTO (\$)	0,00
DESCONTO NO PEDIDO/ORÇAMENTO (%)	0,00
VALOR FRETE (\$)	0,00



CNPJ: 49.547.637/0001-91

Endereço: Av. Candido José Chavier , 383 - Parque Santo Antonio

Responsavel: Gabriel Fernandes Filho

Para: Caritas de campo limpo

Pedido

06/04/2023

Cozinha

Telefone.: (11) 9.4039-2103

QUANT.	UNID	Descricao	Valor Unit	Valor Total
10		ABRIDOR DE GARRAFA/LATA	11,00	110,00
10		ACENDEDOR	17,25	172,50
5		AÇUCAREIRO	24,88	124,38
5		AFIADOR DE FACAS	24,88	124,38
10		ASSADEIRA	43,63	436,25
10		Avental Chef Branco	43,74	437,38
10		BANDEJA	62,38	623,75
3		BATEDOR DE CARNE	67,50	202,50
5		CAPA PARA MÁQUINA DE LAVAR ROUPA E TANQUINHO	37,49	187,44
5		CESTO DE PÃO	36,24	181,19
5		COADOR	34,75	173,75
150		COLHER	3,73	558,75
150		COPO	10,50	1.575,00
5		CORTINA	112,25	561,25
10		Descanso de Panelas Travessa em Bambu Casita - Conjunto 6 Peças	45,50	455,00
5		Combo Descartáveis Copos,pratinhos,guardanapos,garfinho,colh Diversos	171,50	857,50
10		DESCASCADOR MANUAL DE LEGUMES	18,63	186,25
10		DESENTUPIDOR DE PIA	4,89	48,88
5		ESCORREDOR DE ARROZ E MASSAS	49,99	249,94
5		ESCORREDOR DE LOUÇA	47,14	235,69
5		Espátula Vazada Inox 21cm	12,75	63,75
5		Espremedor De Batatas Inox Attuale	83,63	418,13
10		ESPREMEDOR DE FRUTAS (PLÁSTICO E MANUAL)	26,55	265,50
50		FACA	30,33	1.516,25
5		FARINHEIRA	11,88	59,38
10		FORMA DE BOLO	32,38	323,75
10		FORMA DE GELO	4,88	48,75
10		FRIGIDEIRA	56,13	561,25
5		FUNIL	8,93	44,63
150		GARFO	3,63	543,75
10		GARRAFA TÉRMICA inox	112,38	1.123,75
48		GUARDANAPO DE PAPEL	2,58	123,60
10		JARRA PARA SUCO	35,51	355,13
5		LUVA TÉRMICA	37,01	185,06
5		PALITEIRO	16,54	82,69
8		Panela Antiaderente Ipanema	86,56	692,50
25		PANO DE COZINHA	13,66	341,56
10		PAPEL ALUMÍNIO	6,16	61,63
10		PAPEL FILME	6,58	65,75
10		PAPEL MANTEIGA	7,75	77,50
10		PEGADOR DE PANELA	16,13	161,25
10		PENEIRA	6,26	62,63
5		PILÃO	46,23	231,13
10		PLÁSTICO PARA FREEZER	11,24	112,38
12		PORTA GUARDANAPO	12,38	148,50
10		Kit 10 Potes De Plástico 440ml Com Tampa Freezer/Microondas	13,63	136,25
150		PRATO	6,24	935,63
10		RECIPENTE PARA ÁGUA	12,49	124,88
25		RECIPENTE PORTA MANTIMENTOS	19,99	499,69
5		RODINHO DE PIA	9,99	49,94

5	ROLO PARA ABRIR MASSA	14,99	74,94
5	SALEIRO	3,74	18,69
10	SUPORTE PARA COPOS	12,49	124,88
5	TÁBUA DE CARNE	31,24	156,19
50	TALHER DE SERVIR	12,49	624,38
10	TAPETE DE COZINHA	14,99	149,88
10	TESOURA PARA COZINHA	7,49	74,88
40	TIGELA	4,99	199,50
50	TOALHA DE COZINHA	6,56	328,13
30	TRAVESSA	12,80	384,00
50	VASILHA	9,15	457,50
25	VELA	2,98	74,38
70	XÍCARA	5,84	408,63
		1.757,88	19.994,23

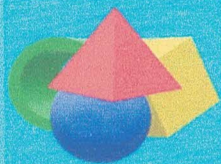

MARIA DO SOCORRO COMERCIAL

Av: Irecê , 23 - Guarapiranga - São paulo

CEP. 04911-060 - Tel: - (11) 5925 – 3819

CNPJ: 26.511.364/0001-20

NSCR. 141440060113

ORÇAMENTO: CARITAS

ITENS	PRODUTO	QT	VALOR UNIT.	VALOR TOTAL
1	ABRIDOR DE GARRAFAS	10	R\$ 10,90	R\$ 109,00
2	ACENDEDOR DE FOGAO	10	R\$ 17,10	R\$ 171,00
3	ACUCAREIRO	5	R\$ 24,50	R\$ 122,50
4	AFIADOR DE FACAS	5	R\$ 24,80	R\$ 124,00
5	ASSADEIRA	10	R\$ 43,50	R\$ 435,00
6	AVENTAL DE COZINHA BRANCO	10	R\$ 43,69	R\$ 436,90
7	BANDEJA	10	R\$ 62,29	R\$ 622,90
8	BATEDOR DE CARNE	3	R\$ 67,33	R\$ 201,99
9	CAPA PARA MAQUINA DE ROUPAS	5	R\$ 37,10	R\$ 185,50
10	CESTO PARA PAES	5	R\$ 36,19	R\$ 180,95
11	COADOR	5	R\$ 9,99	R\$ 49,95
12	COLHER	150	R\$ 3,70	R\$ 555,00
13	COPO	150	R\$ 10,45	R\$ 1.567,50
14	CORTINA	5	R\$ 111,30	R\$ 556,50
15	DESCANSO DE PANEAS EM BAMBU C/06 PÇS	10	R\$ 45,30	R\$ 453,00
16	DESCASCADRO MANUEL DE LEGUMES	10	R\$ 18,60	R\$ 186,00
17	DESENTUPIDOR DE PIA	10	R\$ 4,67	R\$ 46,70
18	ESCORREDOR DE ARROZ/ MASSA	5	R\$ 49,90	R\$ 249,50
19	ESCORREDOR DE LOUCAS	5	R\$ 47,10	R\$ 235,50
20	ESPATULA VAZADA INOX 21CM	5	R\$ 12,70	R\$ 63,50
21	ESPREMEDOR DE BATATAS INOX	5	R\$ 82,46	R\$ 412,30
22	ESPREMEDOR DE FRUTAS PLASTICO	10	R\$ 26,50	R\$ 265,00
23	FACA	50	30,3	1515
24	FARINHEIRA	5	R\$ 11,80	R\$ 59,00
25	FORMA DE BOLO	10	R\$ 32,15	R\$ 321,50
26	FORMA DE GELO	10	R\$ 4,90	R\$ 49,00
27	FRIGIDEIRA	10	R\$ 56,07	R\$ 560,70
28	FUNIL	5	R\$ 8,90	R\$ 44,50
29	GARFO	150	R\$ 3,60	R\$ 540,00
30	GARRAFA TERMICA INOX	10	R\$ 111,69	R\$ 1.116,90
31	GUARDANAPO DE PAPEL	48	R\$ 2,50	R\$ 120,00
32	JARRA DE SUCO	10	R\$ 35,49	R\$ 354,90
33	KIT C/ 10 POTES DE PLASTICO 440ML C/ TAMPA	10	R\$ 13,60	R\$ 136,00
34	KIT DESCATAVEL COP, PRATO, GUARDANAPO, GARFO E FACA	5	R\$ 169,99	R\$ 849,95
35	LUVA TERMICA	5	R\$ 36,99	R\$ 184,95
36	PALITEIRO	5	R\$ 16,50	R\$ 82,50
37	PANELA ANTIADERENTE	8	R\$ 86,10	R\$ 688,80
38	PANO DE COZINHA	25	R\$ 13,59	R\$ 339,75
39	PAPEL ALUMINIO	10	R\$ 5,99	R\$ 59,90
40	PAPEL FILME	10	R\$ 5,99	R\$ 59,90
41	PAPEL MANTEIGA	10	R\$ 7,50	R\$ 75,00
42	PEGADOR DE PANELA	10	R\$ 16,10	R\$ 161,00

43	PENEIRA	10	R\$ 5,60	R\$ 56,00
44	PILAO	5	R\$ 46,10	R\$ 230,50
45	PLASTICO PARA FREEZER	10	R\$ 11,10	R\$ 111,00
46	PORTA GUARDANAPO	12	R\$ 12,25	R\$ 147,00
47	PRATO	150	R\$ 6,20	R\$ 930,00
48	RECIPIENTE PARA AGUA	10	R\$ 12,40	R\$ 124,00
49	RECIPIENTE PARA PORTA MANTIMENTOS	25	R\$ 19,90	R\$ 497,50
50	RODINHO DE PIA	5	R\$ 8,70	R\$ 43,50
51	ROLO PARA ABRIR MASSA	5	R\$ 14,90	R\$ 74,50
52	SALEIRO	5	R\$ 3,70	R\$ 18,50
53	SUPORTE DE COPOS	10	R\$ 12,40	R\$ 124,00
54	TABUA DE CARNE	5	R\$ 31,00	R\$ 155,00
55	TALHER DE SERVIR	50	R\$ 12,45	R\$ 622,50
56	TAPETE DE COZINHA	10	R\$ 14,90	R\$ 149,00
57	TESOURA PARA COZINHA	10	R\$ 7,40	R\$ 74,00
58	TIGELA	40	R\$ 4,90	R\$ 196,00
59	TOALHA PARA COZINHA	50	R\$ 6,55	R\$ 327,50
60	TRAVESSA	30	R\$ 12,55	R\$ 376,50
61	VASILHA	50	R\$ 9,15	R\$ 457,50
62	VELA	25	R\$ 2,90	R\$ 72,50
63	XICARA	70	R\$ 5,80	R\$ 406,00
			TOTAL	R\$ 19.742,44

DATA: SÃO PAULO, 06 DE ABRIL DE 2023.



Cotação Nº: 01567 Data de emissão: 10/04/2023 10:33 Data de Validade: 10/06/2023 15:00

D' TUDO ARMARINHO & VAREJOS
R. ANTONIO RAPOSO BARRETO, 33
CEP: 04904-050
EMAIL: dtudoarmarinho@gmail.com

Cliente: CÁRITAS DIOCESANA DE CAMPO LIMPO

CNPJ: 64.033.061/0001-38

Endereço de Entrega:

PAGAMENTO

Condição de Pagamento: Transferência Bancária.

PRODUTOS SERÃO ENTREGUES POR: D'Tudo Armarios & Varejos

PRODUTO	QUANT		PREÇO	TOTAL
SACA ROLHAS DE AÇO INOX CLINK PT 1 UN	1	UN	R\$ 29,99	R\$ 29,99
ACENDEDOR MEGA LIGHTER BIC 1 UN	1	UN	R\$ 25,50	R\$ 25,50
AÇUCAREIRO C/ COLHER INOX CLINK 1 UN	1	UN	R\$ 19,90	R\$ 19,90
AFIADOR DE FACAS 21,5CM PT 1 UN	1	UN	R\$ 27,50	R\$ 27,50
ASSADEIRA RETANGULAR HOTEL 3 - 37X26X5- VIGOR	1	UN	R\$ 99,99	R\$ 99,99
AVENTAL DE COZINHA C/ BOLSO PT 1 UN	1	UN	R\$ 38,90	R\$ 38,90
BANDEJA PLÁSTICA 1 UN	1	UN	R\$ 25,00	R\$ 25,00
MARTELO AMACIADOR DE CARNE ALUMÍNIO PT 1 UN	1	UN	R\$ 45,50	R\$ 45,50
CAPA MAQUINA LAVAR DIVERSOS C/ZIPER G PT 1 UN	1	UN	R\$ 55,90	R\$ 55,90
CESTA P/PAO DELTA RF CP550	1	UN	R\$ 12,20	R\$ 12,20
COADOR DE CAFÉ PANO 30CM PT 1 UN	1	UN	R\$ 25,50	R\$ 25,50
COLHER SOBREMESA VICTORIA C/ 12 REF GX2040 GOURMET MIX PT 1UN	1	UN	R\$ 45,50	R\$ 45,50
COPO 250ML SORTIDO 1 UN	1	UN	R\$ 9,20	R\$ 9,20
CORTINA TECIDO DIVERSAS 2,8X2,3 MT PT 1 UN	1	UN	R\$ 9,20	R\$ 9,20
DESCANSO DE PANELA 15X15CM BAMBU C/6 UN PT 1 UN	1	UN	R\$ 40,20	R\$ 40,20
COPO PLÁSTICO DESCARTÁVEL 180ML KEROPOPO 2500UN BRANCO	1	CA	R\$ 135,00	R\$ 135,00
PRATO KID-ART N-15 COLOR C/10 RF 106	1	PCT	R\$ 5,50	R\$ 5,50
COLHER DESCARTÁVEL SOBREMESA CRISTAL COM 50 UNIDADES	1	PCT	R\$ 5,50	R\$ 5,50
GARFO P/ SOBREMESA COLORIDO C/ 50 UNIDS DESCARTÁVEL - PLASTILÂNIA	1	PCT	R\$ 4,99	R\$ 4,99
GUARDANAPO TV DADU 14X13,5CM	1	PCT	R\$ 4,99	R\$ 4,99
DESCASCADOR MULTIUSO C/ 3 FUNCOES KEHOME INOX 1 UM	1	UN	R\$ 36,55	R\$ 36,55
DESENTUPIDOR DE PIA NOVIÇA PT 1 UN	1	UN	R\$ 11,20	R\$ 11,20
ESCORREDOR DE MASSAS DE AÇO INOX PRIMER PRATA 24CM 1UN	1	UN	R\$ 45,20	R\$ 45,20
ESPÁTULA PERFURADA SUPREMA AÇO INOX 33CM	1	UN	R\$ 45,20	R\$ 45,20
ESPREMEDOR AMASSADOR DE BATATAS EM AÇO INOX 1 UN	1	UN	R\$ 45,20	R\$ 45,20
ESPREMEDOR DE FRUTAS MANUAL AJUSTÁVEL 1 UN	1	UN	R\$ 25,00	R\$ 25,00

TRAMONTINA CHEF FACA INOX N. 07 1 UND	1	UN	R\$ 47,35	R\$ 47,35
FARINHEIRA/AÇUCAREIRO 900 ML PLASVALE	1	UN	R\$ 10,50	R\$ 10,50
FORMA ALUMINIO P/ BOLO 1 UN	1	UN	R\$ 30,00	R\$ 30,00
FORMA PARA GELO JAGUAR 1 UN	1	UN	R\$ 3,99	R\$ 3,99
FRIGIDEIRA EUROMIRROR ALUMINIO C/REVEST CERAMICO 28CM	1	UN	R\$ 64,90	R\$ 64,90
FUNIL GRANDE PLASVALE RF 1220	1	UN	R\$ 8,70	R\$ 8,70
GARFO SOBREMESA VICTORIA C/ 12 REF GX2050 GOURMET MIX PT 1UN	1	UN	R\$ 45,50	R\$ 45,50
GARRAFA TÉRMICA INVICTA INOX1.8L 1 UN	1	UN	R\$ 110,00	R\$ 110,00
JARRA PLASVALE PQ COR FENDI RF 2027745	1	UN	R\$ 32,00	R\$ 32,00
LUVA TÉRMICA GRAFATEX 2 DEDOS ART & FORMA 45 CM	1	UN	R\$ 69,90	R\$ 69,90
PALITEIRO C/ TAMPA EM INOX 1 UN	1	UN	R\$ 17,50	R\$ 17,50
PANELA ANTIADERENTE N 22 1 UN	1	UN	R\$ 79,99	R\$ 79,99
PANO DE PRATO ALVEJADO LISO 43X69 1UN	1	UN	R\$ 6,00	R\$ 6,00
FILME PVC BOMPACK 0,38X300MT UN	1	BO	R\$ 65,90	R\$ 65,90
PAPEL MANTEIGA 50M X 29CM WYDA PT 1 UN	1	BO	R\$ 22,50	R\$ 22,50
PENEIRA PLASVALE MD RF 642	1	UN	R\$ 5,70	R\$ 5,70
PILÃO E SOCADOR DE MADEIRA 1 UN	1	UN	R\$ 35,50	R\$ 35,50
BOBINA PICOTADA TRANSP 35X45 1 UN ZIBAG	1	BO	R\$ 55,50	R\$ 55,50
PORTA GUARDANAPO ACRYLICLIE	1	UN	R\$ 10,50	R\$ 10,50
PORTA CONDIMENTOS C/VISOR 4 8X8 8CM WINCY C/02PCS RF IXB01016	1	UN	R\$ 24,90	R\$ 24,90
PRATO SIMPLES DIVERSOS 1 UN	1	UN	R\$ 7,00	R\$ 7,00
JOGO DE POTES HERMÉTICO 500 ML C/4 UN	1	UN	R\$ 32,20	R\$ 32,20
RODO PARA PIA 15CM PT 1 UN	1	UN	R\$ 11,20	R\$ 11,20
RALO INOX PARA PIA 9CM 1 UN	1	UN	R\$ 9,99	R\$ 9,99
ROLO PARA MASSA PROFISSIONAL 40CM TRÊS TRIÂNGULOS	1	UN	R\$ 70,50	R\$ 70,50
SALEIRO E PIMENTEIRO DE VIDRO 09 CM	1	UN	R\$ 6,50	R\$ 6,50
DISPENSER PARA COPOS 200ML ÁGUA EZ CUP CX 1 UN	1	UN	R\$ 65,50	R\$ 65,50
TÁBUA DE CORTE POLIETILENO BRANCA 50X30X1 CM	1	UN	R\$ 120,00	R\$ 120,00
COLHER DE POLIETILENO PARA COZINHA INDUSTRIAL PRONYL 50 CM	1	UN	R\$ 39,99	R\$ 39,99
KIT 3 COLHERES SOPA MESA INOX GRANDE TALHER 35CM - ROD	1	UN	R\$ 69,66	R\$ 69,66
TESOURA INOX COZINHA 21CM - MUNDIAL 1 UN	1	UN	R\$ 21,20	R\$ 21,20
TIGELA MARINEX PLUS 4L 1 UN	1	UN	R\$ 49,99	R\$ 49,99
KIT TOALHAS COPA GOURMET 4 UN PT 1 UN	1	UN	R\$ 40,00	R\$ 40,00
ASSADEIRA TRAVESSA RETANGULAR VIDRO TEMPERADO 2,9L MARINEX	1	UN	R\$ 79,80	R\$ 79,80
XICARA CAFÉ C/ PIRES 100ML 1 UN	1	UN	R\$ 12,20	R\$ 12,20

RESUMO DA COTAÇÃO SIMPLES

Detalhes da Cotação

Cotação n°: 01567

Status Atual: Cotação

Data de Validade: 10/06/2023 às 15:00:00

Valor de Frete: R\$ 0,00

Valor Substituição Tributária: R\$ 0,00

Valor Acréscimo Financeiro: R\$ 0,00

Total da Cotação: R\$ 2.256,87

Detalhes do Pagamento

Forma de Pagamento: Transferência

**Valores válidos para fechamento total da proposta, estando sujeitos a alterações em caso de mudança de quantidades ou itens da cotação*



CNPJ: 49.547.637/0001-91

Endereço: Av. Candido José Chavier , 383 - Parque Santo Antonio

Responsavel: Gabriel Fernandes Filho

Para: Caritas de campo limpo

Pedido

06/04/2023

Costuras

Telefone.: (11) 9.4039-2103

QUANT.	UNID	Descricao	Valor Unit	Valor Total
5		Kit Para Costura Rápido Viagem Linhas Agulhas Alfinetes Westpress	36,69	183,44
5		BASTIDOR	14,99	74,94
10		ELÁSTICO	6,24	62,38
5		FITA MÉTRICA	9,99	49,94
4		kit de fitas e materiais para Laceiras	328,75	1.315,00
8		Lã Alice Circulo 100g Kit 10 Unidades Cores Variadas	91,26	730,10
8		Kit Crochê Completo 16 Agulhas 12 Linhas de Algodão Colorida	112,31	898,50
8		Kits de Costura para Iniciantes Adultos Kit de Costura Completo d	99,06	792,50
10		MIÇANGAS	16,24	162,38
10		Kit De Tricoline Bichinhos - 10 Cortes 50 X 75 Cm	40,60	406,00
10		Kit Zíper No 3 Fino Com 20 Metros E 10 Cursores K&F	29,95	299,50
			-	-
			-	-
			786,08	4.974,66

Denominação: MARIA DO SOCORRO COMERCIAL
Endereço: AV. IRECÊ, SALA 2, 23, GUARAPIRANGA, SÃO PAULO-SP
CEP: 04.911-060 CNPJ: 26.511.364/0001-20

Pedidos

Data

24/04/2023

Tecidos e aviamentos

QUANT.	UNID	Descricao	Valor Unit	Valor Total
25		ARTIGOS DE COSTURAS (EXP: AGULHAS, AFINETES, ETC.)	5,20	130,00
35		BASTIDOR	4,90	171,50
10	pct	ELÁSTICO	32,80	328,00
6	pct	FITA MÉTRICA	19,90	119,40
10		FITAS DIVERSAS E AFINS (CETIM DIV.)	29,95	299,50
27		LÃS E FIOS	30,15	814,05
22		LINHAS DIVERSAS (COSTURA)	11,25	247,50
40	500g	MIÇANGAS	35,10	1404,00
11	mt	TECIDO ALGODÃO CRU	23,70	260,70
110	cm	ZÍPER	4,11	1210,00
Dado Faturamento			197,06	4.984,65

ORÇAMENTO

Identificação do estabelecimento emitente

Denominação: FERLIM COMERCIO VAREJISTA DE BRINQUEDOS LTDA

CNPJ: 48.640.873/0001-95

Endereço: R. BARRO BRANCO DO CONDE, 33 - CHACARA DO CONDE - CEP: 04859-3

São Paulo - SP Fone/Fax: (11)94777-0853

Email: edsonbrinquedos@yahoo.com.br

Identificação do destinatário

Nome: CARITAS CAMPO LIMPO - CCL

CNPJ: 64.033.061/0099-41 I.E.: ISENTO

R JOSE CERQUEIRA BASTOS, 92 - JARDIM ESTER - CEP: 05373-090 - Email: prebisteroloro@gmail.com

São Paulo - SP - FONE: (11)5841-3365

Nº do documento: 27

Data: 12/04/2023

Nº do documento fiscal:

Responsável: GERENTE

OBS.:

It.	Produto	Autor/Grupo	Editora/Fabric.	Qtidade	Vlr.Unit.	%Des.	Vlr.Des.	Tot. Item
79	ADESIVO P/ RECADO 76X102 NEON C/400FLS PT/06	PAPEIS	VARIOS	1	111,50			111,50
2	AGENDA 2023 EXECUTIVA	AGENDAS	VARIOS	1	29,35			29,35
3	ALFINETE DE SEGURANÇA IARA Nº 0	GERAL	VARIOS	1	16,90			16,90
4	ALMOFADA CARIMBO Nº 3 PT	ESCOLAR	VARIOS	1	5,70			5,70
5	APAGADOR DE LOUSA C/ PORTA GIZ INDIVIDUAL	ESCOLAR	VARIOS	1	5,50			5,50
6	APONTADOR COLETOR KZ CX/ 24 UNI	APONTADOF	VARIOS	1	25,81			25,81
8	BLOCO RASC 75X117 C/100 FLS	ACESSORIO	VARIOS	1	4,80			4,80
9	BORRACHA BRANCA 20 MERCUR CX 20 UN	BORRACHA	VARIOS	1	29,87			29,87
11	CADERNO BROCHURA CD 1/4 48FLS CORES PCT/05	CADERNOS	VARIOS	1	12,60			12,60
12	CADERNO BROCHURÃO 96FL SPIRAL PCT C/5	CADERNOS	VARIOS	1	38,70			38,70
10	CADERNO ESP CARTOGRAFIA FLEX 96FL PCT 10 UNI	CADERNOS	VARIOS	1	144,39			144,39
13	CADERNO UNIV CD 10X1 160FLS CLIFF PT/04	CADERNOS	CIS	1	92,40			92,40
14	CANETA ESF. CRISTAL P.MEDIA VM C/50 BIC835206	PAPELARIA	VARIOS	1	57,44			57,44
15	CAPA P/ ENCADERNAÇÃO TRANP CRISTAL PCT/50	PAPELARIA	VARIOS	1	36,30			36,30
16	CAPA P/ ENCADERNAÇÃO TRANSP FUME PCT/50	ESCOLAR	VARIOS	1	36,30			36,30
17	CARTOLINA 140 GRS 50X66 AM PCT C/100 754	PAPELARIA	VARIOS	3	103,05			309,15
18	CARTOLINA 140 GRS 50X66 AZ PCT C/100 755	PAPELARIA	VARIOS	3	103,05			309,15
19	CARTOLINA 140 GRS 50X66 BC PCT C/100 752	PAPELARIA	VARIOS	5	103,05			515,25
20	CARTOLINA 140 GRS 50X66 RS PCT C/100 753	PAPELARIA	VARIOS	3	103,05			309,15
21	CARTOLINA 140 GRS 50X66 VD PCT C/100 756	PAPELARIA	VARIOS	3	103,05			309,15
23	CLIPS N. 2/0 GALV. CX C/725	ESCRITORIC	VARIOS	1	19,20			19,20
24	CLIPS N. 4/0 GALV. CX C/400	PAPELARIA	VARIOS	1	19,20			19,20
25	CLIPS N. 6/0 GALV. CX C/500 GRS	ACESSORIO	VARIOS	1	19,20			19,20
26	CLIPS N. 8/0 GALV. CX/170 UN	GERAL	VARIOS	1	19,20			19,20
29	COLA BASTAO 20GRS PRITT CX C/ 6	COLAS	PRITT	5	77,95			389,75
27	COLA BRANCA 1 LT KZ4362 CX/ 06 UNI	COLAS	VARIOS	5	73,40			367,00
28	COLA BRANCA 110G LAVÁVEL TENAZ HENKEL CX/12 U	COLAS	PRITT	1	97,50			97,50
30	CORRETIVO LIQ. BASE AGUA BIC CX/12	PAPELARIA	VARIOS	5	43,68			218,40
31	CORRETIVO ROLLER 5X8 KZ CX/12	CORRETIVO	VARIOS	3	63,82			191,46
32	ELÁSTICO LÁTEX N.18 C/1100UN. FULGOR PT 1 UN	ESCRITORIC	VARIOS	1	32,80			32,80
77	ENVELOPE PLAST. OFICIO 4 FUROS 0.15 KZ CX/400	PAPELARIA	VARIOS	1	217,57			217,57
33	ENVELOPE SACO KRAFT 75GR 229X324 CX 250 UN	ESCRITORIC	VARIOS	3	105,22			315,66
39	ESPATULA TRAM	ESPATULA	VARIOS	1	21,88			21,88
35	ESPIRAL ENCADERNAÇÃO 17MM CAPC.100FLS COM 10	ACESSORIO	VARIOS	1	19,00			19,00
36	ESPIRAL ENCADERNAÇÃO 33MM CAPC.250FLS	ACESSORIO	VARIOS	1	20,90			20,90
37	ESPIRAL ENCADERNAÇÃO 40MM CAPC.350FLS	PAPELARIA	VARIOS	1	34,20			34,20
38	ESTILETE LARGO C/GRIP+TRAVA +ROSCA ROL286 318	ACESSORIO	CIS	1	9,95			9,95
40	ETIQUETA INK-JET/LASER A4 288,5X200,0 PIMACO	ETIQUETAS	VARIOS	1	66,55			66,55
86	ETIQUETA P/ IMP. MATRICIAL 1 CARREIRA 89x3 CX	ETIQUETAS	PIMACO	1	164,64			164,64
7	EXPOSITOR CLASSIC HOLDER C/ I DIVISORIA	ACESSORIO	VARIOS	1	29,90			29,90
34	EXTRATOR DE GRAMPO EASY OFFICE BT 1 UN	ESCRITORIC	VARIOS	1	9,90			9,90
41	FITA ADES. 12X40 POLISIL PT/10	PAPELARIA	VARIOS	5	20,89			104,45
42	FITA ADES.CREPE 18X50M MASK 710 PCT C/5	FITAS	VARIOS	10	28,90			289,00

Em: 12/04/2023 19:06:54

FERLIM COMERCIO

www.dauertec.com.br - 31/03/2023

Página 1

ORÇAMENTO

Identificação do estabelecimento emitente

Denominação: FERLIM COMERCIO VAREJISTA DE BRINQUEDOS LTDA

CNPJ: 48.640.873/0001-95

Endereço: R. BARRO BRANCO DO CONDE, 33 - CHACARA DO CONDE - CEP: 04859-3

São Paulo - SP Fone/Fax: (11)94777-0853

Email: edsonbrinquedos@yahoo.com.br

Identificação do destinatário

Nome: CARITAS CAMPO LIMPO - CCL

CNPJ: 64.033.061/0099-41 I.E.: ISENTO

R JOSE CERQUEIRA BASTOS, 92 - JARDIM ESTER - CEP: 05373-090 - Email: prebisteroloro@gmail.com

São Paulo - SP - FONE: (11)5841-3365

Nº do documento: 27

Data: 12/04/2023

Nº do documento fiscal:

Responsável: GERENTE

OBS.:

It.	Produto	Autor/Grupo	Editora/Fabric.	Qtidade	Vlr.Unit.	%Des.	Vlr.Des.	Tot. Item
43	FITA ADES.CREPE 48X50M 710 PCT C/2	PAPELARIA	VARIOS	10	25,30			253,00
44	FITA ADES.DUPLA FACE PP 12X30M PCT C/6	PAPELARIA	VARIOS	10	37,80			378,00
45	FITA ADES.DUPLA FACE PP 24X30M PCT C/3	PAPELARIA	VARIOS	10	33,95			339,50
46	FITA ADES.EMPAC.PP QUALITAPE TR.48X40M C/4	PAPELARIA	ADELBRAS	10	26,13			261,30
87	FORMULARIO BRANCO RAZAO 2 VIAS 240X140 CX/300	PAPEIS	BIGNARDI	1	625,92			625,92
47	GIZ ESC. CX50 UNI BC PLASTIFICADO CX 30	FITAS	VARIOS	1	142,20			142,20
48	GIZ ESC. CX50 UNI PLAST COLOR CX 30	GIZ	VARIOS	1	126,40			126,40
49	GRAFITE 2.0 HB KZ CX/12	PAPELARIA	VARIOS	1	9,70			9,70
50	GRAMPEADOR 26/6 25FLS PRETO EASY OFFICE UN	ESCRITORIC	VARIOS	3	29,55			88,65
51	GRAMPO 26/6 C/1000 GALVANIZADO	GRAMPEAD	VARIOS	1	20,60			20,60
52	LAPIS PRETO HB N.2B SEXT CX/144	PAPELARIA	FABER CAST	5	146,94			734,70
53	LAPISEIRA 2.0 TECNICA KZ UNID	LAPIS	VARIOS	10	6,35			63,50
54	LIVRO ATA C.PRETA 100FLS NUMERADAS PCT/5	PAPELARIA	KAZ	3	95,71			287,13
1	MARCADOR DE PÁGINA COLORIDO 25FLS KZ PCT/12	ETIQUETAS	VARIOS	1	46,85			46,85
88	MOUSE 3 BOTOES USB LARGE BOX PRETO	GERAL	VARIOS	1	34,88			34,88
89	MOUSE PAD EM TECIDO PRETO APP-TECH CX 1 UN	ESCRITORIC	VARIOS	1	12,50			12,50
56	PAPEL CAMURÇA 60x40 CORES VARIADAS PCT 25	ESCOLAR	VARIOS	10	47,52			475,20
57	PAPEL CARTÃO CARTAZ 48X66 CORES C/20FLS	PAPELARIA	VARIOS	15	34,00			510,00
59	PAPEL CELOFONE CORES VAR. PCT C/50	PAPELARIA	VARIOS	4	69,90			279,60
58	PAPEL CELOFONE INCOLOR VAR. PCT C/50	PAPELARIA	VARIOS	1	69,90			69,90
55	PAPEL COLOR SET CORES 48X66 120GR C/20 FLS	PAPELARIA	VARIOS	15	26,90			403,50
61	PAPEL CREPOM CORES.48X2M PCT C/10 FLS	PAPELARIA	VARIOS	40	16,65			666,00
62	PAPEL LAMINADO CORES 44X59 PCT C/40 FLS	PAPELARIA	VARIOS	6	57,75			346,50
60	PAPEL SEDA CORES 48X60 C/100	PAPEIS	VARIOS	10	31,35			313,50
92	PAPEL SULFIT A4 CAIXA COM 5000 FOLHAS	PAPELARIA	VARIOS	5	437,12			2.185,60
63	PASTA ABA/ELASTICO CORES PP.OF. FU C/10 1021	PAPELARIA	VARIOS	1	39,70			39,70
64	PASTA ARQUIVO VERDE PCT C/ 6	PASTAS	VARIOS	1	103,80			103,80
65	PASTA CATALOGO C/20 ENVELOPE PRETO KZ1 PCT 10	PASTAS	KAZ	1	172,85			172,85
66	PASTA EM L PLASTICA OF INCOLOR 0,15MM C/10	PAPELARIA	VARIOS	1	19,34			19,34
67	PASTA SANF. P.P 12 DIV CRISTAL KZ	ESCRITORIC	VARIOS	1	16,10			16,10
68	PASTA SUSPENSA KRAFIT HASTE PLAST CX C/50	PASTAS	VARIOS	1	107,85			107,85
90	PEN DRIVE SANDISK 16GB	ELETRONIC	TITAN	1	64,00			64,00
69	PERCEVEJO LATONADO C/ 100 CX COM 10	ACESSORIO	VARIOS	1	22,99			22,99
70	PERFURADOR 1FURO KAZ	ACESSORIO	VARIOS	1	11,05			11,05
74	PINCEL ATOMICO 1100 - AZUL PILOT CXC12	ESCOLAR	VARIOS	1	69,55			69,55
75	PINCEL ATOMICO 1100 - PRETO PILOT CXC/12	ESCOLAR	VARIOS	1	69,55			69,55
76	PINCEL ATOMICO 1100 - VERMELHO PILOT CXC/12	ESCOLAR	VARIOS	1	69,55			69,55
71	PINCEL CHATO N 02 KAZ PCT/ 12 UNID	PAPELARIA	VARIOS	1	16,90			16,90
72	PINCEL CHATO N 10 CABO LONGO C/12	ESCOLAR	VARIOS	1	34,00			34,00
73	PINCEL CHATO N.20 CABO CHATO C 6	ESCOLAR	VARIOS	1	32,17			32,17
78	PORTA LÁPIS/CLIPS FUMÉ ACRIMET CX 1 UN	ESCRITORIC	VARIOS	1	27,95			27,95
93	REFIL DE TINTA EPSON T544- AMARELO	TINTAS REF	VARIOS	10	64,90			649,00
94	REFIL DE TINTA EPSON T544- CIANO	TINTAS REF	VARIOS	10	64,90			649,00

ORÇAMENTO

Identificação do estabelecimento emitente

Denominação: FERLIM COMERCIO VAREJISTA DE BRINQUEDOS LTDA

CNPJ: 48.640.873/0001-95

Endereço: R. BARRO BRANCO DO CONDE, 33 - CHACARA DO CONDE - CEP: 04859-3

São Paulo - SP Fone/Fax: (11)94777-0853

Email: edsonbrinquedos@yahoo.com.br

Identificação do destinatário

Nome: CARITAS CAMPO LIMPO - CCL

CNPJ: 64.033.061/0099-41 I.E.: ISENTO

R JOSE CERQUEIRA BASTOS, 92 - JARDIM ESTER - CEP: 05373-090 - Email: prebisteroloro@gmail.com

São Paulo - SP - FONE: (11)5841-3365

Nº do documento: 27

Data: 12/04/2023

Nº do documento fiscal:

Responsável: GERENTE

OBS.:

It.	Produto	Autor/Grupo	Editora/Fabric.	Qtidade	Vlr.Unit.	%Des.	Vlr.Des.	Tot. Item
95	REFIL DE TINTA EPSON T544- MAGENTA	TINTAS REF	VARIOS	10	64,90			649,00
96	REFIL DE TINTA EPSON T544- PRETO	TINTAS REF	VARIOS	10	79,90			799,00
22	REGISTRADOR OFICIL C/ VISOR CORES	GERAL	VARIOS	1	22,10			22,10
80	REGUA PLASTICA 30 CM NEW LINE FU PCT C/24 311	PAPELARIA	NEW LINE	1	45,75			45,75
84	TESOURA 160/8N 8 21CM CORTE FÁCIL CB AZUL	PAPELARIA	MUNDIAL	1	20,98			20,98
85	TESOURA ESCOLAR KS-96 CX/20	TESOURAS	CIS	1	119,36			119,36
83	TINTA FACIAL PINTANDO A CARA C/ 10	TINTAS	VARIOS	1	22,30			22,30
81	TINTA GUACHE 250ML CORES PCT C/6 UND	TINTAS	ACRILEX	1	63,65			63,65
82	TINTA TECIDO FOSCA 37 ML AZ COB C/12	TINTAS	VARIOS	1	43,00			43,00

Subtotal: 17.711,84

Nro de itens:95

Desconto: 0,00

Quantidade total: 322

Peso total: 0 gramas

Abatimento: 0,00

COND. PAGTO:A VISTA

Valor Frete: 0,00

Total: 17.711,84



CNPJ: 49.547.637/0001-91

Endereço: Av. Candido José Chavier , 383 - Parque Santo Antonio

Responsavel: Gabriel Fernandes Filho

Para: Caritas de campo limpo

Pedido

06/04/2023

Pedagógico

Telefone.: (11) 9.4039-2103

QUANT.	UNID	Descricao	Valor Unit	Valor Total
10		ADESIVO MARCADORE	30,00	300,00
14		AGENDA	30,00	420,00
20		ALFINETE DE AÇO	13,95	279,00
5		ALMOFADA PARA CARIMBO	31,50	157,50
12		APAGADOR	11,85	142,20
48		APONTADOR DE LÁPIS	3,00	144,00
12		BANDEJA PARA PAPÉIS	40,50	486,00
30		BLOCO PARA RASCUNHO	12,00	360,00
48		BORRACHA	1,19	56,88
15		CADERNO	3,44	51,53
100		CANETA	7,49	748,50
30		CAPA PARA ENCADERNAÇÃO E OUTRAS	33,74	1.012,05
20		CARIMBOS EM GERAL	5,84	116,70
100		CARTOLINA	5,84	583,50
12		CLASSIFICADOR	14,99	179,82
150		CLIPS	1,79	267,75
48		COLA	4,94	236,88
12		CORRETIVO	4,79	57,42
25		ELÁSTICO	3,44	85,88
100		ENVELOPE	0,74	73,50
12		ESPÁTULA	2,99	35,82
30		ESPIRAL PARA ENCADERNAÇÃO	8,99	269,55
12		ESTILETE	8,99	107,82
100		ETIQUETA	3,44	343,50
10		EXTRATOR DE GRAMPOS	3,44	34,35
24		FITA ADESIVA	6,74	161,64
12		GIZ	7,49	89,82
12		GRAFITE	3,44	41,22
12		GRAMPEADOR	25,49	305,82
30		GRAMPO	2,99	89,55
12		GUIA PARA ARQUIVO	11,99	143,82
30		INTERCALADOR DE FICHÁRIO	5,99	179,55
50		LÂMINA PARA ESTILETE	2,99	149,25
100		LÁPIS	2,24	223,50
24		LÁPISEIRA	8,99	215,64
12		LIVRO DE ATA	44,99	539,82
30		Papel Sulfite 500 fl	31,30	939,00
40		PAPEL CARTÃO: PRETO, AMARELO, VERMELHO, AZUL.	19,75	790,00
10		papel ondulado	107,84	1.078,40
10		Papel Especial para Origami e Dobradura 10X10 50 FIs Menno	12,52	125,20
12		PASTA DE ARQUIVO DE PRONTUÁRIO	143,77	1.725,24
12		Pasta sanfonada	26,30	315,65
10		Pasta L 10 uni	12,24	122,40
12		PASTAS catalogo 50 folhas	26,64	319,68
30		PERCEVEJO	4,49	134,55
12		PERFURADOR DE PAPEL	15,74	188,82
24		PINCEL	4,19	100,44
12		PINCEL ATÔMICO	5,24	62,82
1		PLÁSTICOS A4 quatro furos 10mm	253,50	253,50
12		PORTA-LÁPIS	18,00	216,00

24	POST-IT	7,49	179,64
24	RÉGUA	2,69	64,44
100	SACO PLÁSTICO (PARA PASTAS E DOCUMENTOS)	5,24	523,50
24	TESOURA	7,49	179,64
12	UMEDECEDOR DE DEDOS	8,24	98,82
12	Tinta Guache Acrilex 500ml Amarela	23,55	282,60
10	Tinta Guache Acrilex 500ml Azul Celeste	15,70	157,00
10	Tinta Guache Acrilex 500ml Verde Folha	15,70	157,00
10	Tinta Guache Acrilex 500ml Verde Bandeira	15,70	157,00
10	Tinta Guache Acrilex 500ml Preto	15,70	157,00
10	Tinta Guache Acrilex 500ml Violeta	15,70	157,00
10	Tinta Guache Acrilex 500ml Marron	15,70	157,00
10	Tinta Guache Acrilex 500ml Azul Royal	15,70	157,00
10	Tinta Guache Acrilex 500ml Vinho	15,70	157,00
10	Tinta Guache Acrilex 500ml Lilas	15,70	157,00
10	Tinta Guache Acrilex 500ml Vermelho	15,70	157,00
		-	-
		1.305,26	17.960,11



D'TUDO

Cotação Nº: 01581 Data de emissão: 20/04/2023 12:26 Data de Validade: 20/06/2023 15:00

D' TUDO ARMARINHO & VAREJOS

R. ANTONIO RAPOSO BARRETO, 33

CEP: 04904-050

EMAIL: dtudoarmarinho@gmail.com

Cliente: CÁRITAS DIOCESANA DE CAMPO LIMPO

CNPJ: 64.033.061/0001-38

Endereço de Entrega:

PAGAMENTO

Condição de Pagamento: Transferência Bancária.

PRODUTOS SERÃO ENTREGUES POR: D'Tudo Armazinhos & Varejos

PRODUTO	QUANT		PREÇO	TOTAL
MARCADOR DE PÁGINA 45X12MM C/ 8 CORES STICK NOTE BT 200 UN	5	UN	R\$ 13,50	R\$ 67,50
AGENDA DIÁRIA DIVERSAS 2023 SPIRAL BRIEF PT 1 UN	6	UN	R\$ 25,00	R\$ 150,00
ALFINETE PARA MAPA REDONDO COLORIDO EASY OFFICE CX 100 UN	3	UN	R\$ 13,90	R\$ 41,70
ALMOFADA CARIMBO N.2 PRETA 5,9X9,4CM PILOT CX 1 UN	4	UN	R\$ 29,80	R\$ 119,20
APAGADOR QUADRO BRANCO BASE PLÁSTICO 150N PILOT CX 1 UN	10	CA	R\$ 12,60	R\$ 126,00
APONTADOR COM DEPÓSITO CORES SORTIDAS	5	CA	R\$ 71,80	R\$ 359,00
CAIXA P/ CORRESPONDÊNCIA ARTICULÁVEL TRIPLA, CRISTAL, DELLO - CX 1 UN	6	CA	R\$ 65,00	R\$ 390,00
BLOCO ADESIVO POST-IT 76X76 AMARELO C/ 100 FOLHAS 3M PT1UN	10	PCT	R\$ 9,99	R\$ 99,90
BORRACHA MERCUR CLEAN C/24	2	CA	R\$ 35,50	R\$ 71,00
CAD MAXIMA BROCH COST 1/4 C D 96FLS COR DIVERSA PCT C/05	20	PCT	R\$ 19,90	R\$ 398,00
CADERNO UNIVERSITÁRIO C/96 FOLHAS COLADAS COLOR SPIRAL PT 1 UN	30	UN	R\$ 9,90	R\$ 297,00
CAD MAXIMA UNIV C/01 MATERIAS CAPA DURA 96FLS C/01 UN	30	UN	R\$ 11,50	R\$ 345,00
CANETA ESFEROGRÁFICA 0.7MM AZUL COMPACTOR CX 50UN	2	CA	R\$ 49,99	R\$ 99,98
ESPIRAL ENCAD 25MM PLÁSTICO PRETO.160FLS PLASPIRAL C/28 UN	10	PCT	R\$ 29,99	R\$ 299,90
CAPA P/ENCADERNAÇÃO PP 0,30 A4 TRANSPARENTE PLASPIRAL PT 50 UN	2	PCT	R\$ 39,99	R\$ 79,98
CAPA P/ENCADERNAÇÃO PP 0,30 A4 COR PRETA PLASPIRAL PT 50 UN	2	PCT	R\$ 39,99	R\$ 79,98
MINHA ESCOLINHA CARIMBOS XALINGO ESCOLARES RF 5156 5	2	UN	R\$ 25,90	R\$ 51,80
CARTOLINA 150G 50X66 BRANCA CARD PT C/10 UN	10	PCT	R\$ 14,50	R\$ 145,00
CARTOLINA 150G 50X66 AMARELO OURO CARD SET SPIRAL PT 10 UN	10	PCT	R\$ 14,50	R\$ 145,00
CARTOLINA 150G 50X66 ROSA CARD SET SPIRAL PT 10 UN	10	PCT	R\$ 14,50	R\$ 145,00
CARTOLINA 150G 50X66 VERDE CARD SET SPIRAL PT 10 UN	10	PCT	R\$ 14,50	R\$ 145,00
PASTA CLASSIFICADORA AZUL DELLOCLEAN C/10 UN PT 1UN	1	PCT	R\$ 39,90	R\$ 39,90
CLIPS P/PAPEL BACCHI LINHA LEVE 2/0 500G C/720 RF 1106-0	3	CA	R\$ 15,90	R\$ 47,70
CLIPS P/PAPEL BACCHI LINHA LEVE 3/0 C/450 RF 1107-0	3	CA	R\$ 16,90	R\$ 50,70
CLIPS P/PAPEL BACCHI LINHA LEVE 4/0 C/420 RF 1108-0	3	CA	R\$ 17,90	R\$ 53,70
CLIPS P/PAPEL BACCHI LINHA LEVE 8/0 500G C/170 RF 1110-7	3	UN	R\$ 23,80	R\$ 71,40
COLA QUENTE RENDICOLLA FINA 1KG	5	PCT	R\$ 59,90	R\$ 299,50
COLA QUENTE RENDICOLLA GROSSA 1KG	5	PCT	R\$ 59,90	R\$ 299,50
COLA SILICONE 100ML LIQUIDA LEO C/12	2	CA	R\$ 71,50	R\$ 143,00

COLA BRANCA PRITT 35G LAVÁVEL TENAZ HENKEL C/12 UN	2	PCT	R\$ 31,20	R\$ 62,40
COLA BASTÃO RADEX OFFICE FIX 9G C/12 UN	2	CA	R\$ 29,99	R\$ 59,98
COLA BRANCA 1000G MERCUR C/01	10	UN	R\$ 19,90	R\$ 199,00
ELASTICO P/DINHEIRO PREMIER N-18 LATEX PCT C/1000GR COR AMARELO	2	PCT	R\$ 25,00	R\$ 50,00
ENVELOPE SACO KRAFT NATURAL 75G 240X340 ROMITEC CX 100 UN	5	PCT	R\$ 52,50	R\$ 262,50
ESPÁTULA EM POLIPROPILENO 18CM 1UN	10	UN	R\$ 6,99	R\$ 69,90
ESTILETE PROFISSIONAL 25MM 1UN	10	UN	R\$ 31,20	R\$ 312,00
ETIQUETA INK-JET/LASER A4 288,5X200,0 267 PIMACO PT 25 UN	5	CA	R\$ 45,50	R\$ 227,50
ETIQ COLACRIL MULTIUSO RED VERMELHA TAM 13 C/420ETIQ RF 6021VM	10	PCT	R\$ 5,00	R\$ 50,00
ETIQ COLACRIL MULTIUSO RED OURO TAM 13 C/420ETIQ RF 6021OU	10	PCT	R\$ 5,00	R\$ 50,00
ETIQ COLACRIL MULTIUSO RED VERDE TAM 13 C/420ETIQ RF 6021VD	10	PCT	R\$ 5,00	R\$ 50,00
ROLO DE ETIQUETA MULTTI-FIX RF 30 C/10MTS	5	RL	R\$ 27,99	R\$ 139,95
EXTRATOR DE GRAMPO GRAMPLINE RF G-3013	10	UN	R\$ 7,99	R\$ 79,90
FITA ADESIVA EUROCEL PP2000 12X30 CRISTAL PCT C/10	3	PCT	R\$ 21,10	R\$ 63,30
FITA DUPLA FACE ADELBRAS 24X30 POLI ACRILICO C/03	10	PCT	R\$ 37,50	R\$ 375,00
FITA DUPLA FACE TRANSPARENTE 48MMX30M 1 UN ADELBRAS	30	PCT	R\$ 25,50	R\$ 765,00
FITA P V C 3M 45X45 TRANSPARENTE RF 5802 C/04	10	PCT	R\$ 37,99	R\$ 379,90
FITA CREPE ADELBRAS 24X50 MASK RF 710 PCT C/05	6	PCT	R\$ 42,90	R\$ 257,40
GIZ ESCOLAR DELTA COLORIDO 64 PALITOS RF 0004	10	CA	R\$ 6,90	R\$ 69,00
GRAMPEADOR GRAMPLINE GRANDE RF G-2035 25 FLS	5	UN	R\$ 53,00	R\$ 265,00
GRAMPO P/GRAMPEADOR BACCHI 26/6 GALVANIZADO C/5000	10	CA	R\$ 8,90	R\$ 89,00
PASTA A/Z DAC PREMIUM OFICIO LOMBO 7 5CM RF 2001 COR PRETA	5	UN	R\$ 25,30	R\$ 126,50
LÂMINA ESTILETE LARGO 18MMX100MM 0 EASY OFFICE BT 10 UN	2	UN	R\$ 10,50	R\$ 21,00
LAPIS GRAFITE BIC RESINA EVOLUTION HEX C/BORR RF 840642 PCT C/72	4	CA	R\$ 57,80	R\$ 231,20
LAPISEIRA 0.7MM TÉCNICA TECNOCIS +1 MINA DE GRAFITE CIS BT 1 UN	10	UN	R\$ 8,99	R\$ 89,90
LIVRO ATA SEM MARGEM 200 FOLHAS BRIEF CASE CINZA PT 1 UN	2	UN	R\$ 32,00	R\$ 64,00
PAPEL SULFITE OFFICE A4 210X297 C/500FLS COR BRANCO CX C/10 PCT	4	CA	R\$ 269,99	R\$ 1.079,96
PAPEL CARTÃO FOSCO 48X66 225G BRANCO SPIRAL PT 10 UN	3	PCT	R\$ 18,99	R\$ 56,97
PAPEL CARTÃO FOSCO 48X66 225G AMARELO SPIRAL PT 10 UN	3	PCT	R\$ 18,99	R\$ 56,97
PAPEL CARTÃO FOSCO 48X66 225G PRETO SPIRAL PT 10 UN	3	PCT	R\$ 18,99	R\$ 56,97
PAPEL CARTÃO FOSCO 48X66 225G AZUL SPIRAL PT 10 UN	3	PCT	R\$ 18,99	R\$ 56,97
PAPEL CARTÃO FOSCO 48X66 225G ROSA SPIRAL PT 10 UN	3	PCT	R\$ 18,99	R\$ 56,97
PAPEL CARTÃO FOSCO 48X66 225G VERMELHO SPIRAL PT 10 UN	3	PCT	R\$ 18,99	R\$ 56,97
PAPEL CARTÃO FOSCO 48X66 225G LARANJA SPIRAL PT 10 UN	3	PCT	R\$ 18,99	R\$ 56,97
PAPEL CARTÃO FOSCO 48X66 225G MARROM SPIRAL PT 10 UN	3	PCT	R\$ 18,99	R\$ 56,97
PAPEL CARTÃO FOSCO 48X66 225G VERDE SPIRAL PT 10 UN	3	PCT	R\$ 18,99	R\$ 56,97
PAPEL MICROONDULADO VERMELHO 50X80CM 01 FL VMP	2	UN	R\$ 45,65	R\$ 91,30
PAPEL MICROONDULADO VERDE 50X80CM 01 FL VMP	2	UN	R\$ 45,65	R\$ 91,30
PAPEL MICROONDULADO AMARELO 50X80CM 10 FL VMP	2	UN	R\$ 45,65	R\$ 91,30
PAPEL MICROONDULADO AZUL 50X80CM 10 FL VMP	2	UN	R\$ 45,65	R\$ 91,30
PAPEL MICROONDULADO BRANCO 50X80CM 10 FL VMP	2	UN	R\$ 45,65	R\$ 91,30
PAPEL MICROONDULADO ROXO 50X80CM 10 FL VMP	2	UN	R\$ 45,65	R\$ 91,30
PAPEL MICROONDULADO PRETO 50X80CM 10 FL VMP	2	UN	R\$ 45,65	R\$ 91,30
PAPEL MICROONDULADO LARANJA 50X80CM 10 FL VMP	2	UN	R\$ 45,65	R\$ 91,30
PAPEL ESPELHO 48X66 (DOBRADURA) 60G AZUL SPIRAL PT 20 FL	2	PCT	R\$ 16,50	R\$ 33,00

PAPEL ESPELHO 48X66 (DOBRADURA) 60G LARANJA SPIRAL PT 20 FL	2	PCT	R\$ 16,50	R\$ 33,00
PAPEL ESPELHO 48X66 (DOBRADURA) 60G PRETO PT 20 FL	2	PCT	R\$ 16,50	R\$ 33,00
PAPEL ESPELHO 48X66 (DOBRADURA) 60G ROSA PT 20 FL	2	PCT	R\$ 16,50	R\$ 33,00
PAPEL ESPELHO 48X66 (DOBRADURA) 60G VERDE PT 20 FL	2	PCT	R\$ 16,50	R\$ 33,00
PAPEL ESPELHO 48X66 (DOBRADURA) 60G VERMELHO PT 20 FL	2	PCT	R\$ 16,50	R\$ 33,00
OFF PAPER 59, PAPEL FOTOGRÁFICO A4 - 210 X 297MM, 50 FOLHAS	10	PCT	R\$ 29,99	R\$ 299,90
COLA COLORIDA ACRILEX CX C/6 RF 02606 PCT C/12	2	CA	R\$ 145,00	R\$ 290,00
PLASTIC PAINT ACRILEX ESTOJO C/06 20ML RF 03206 CX C/12	3	CA	R\$ 159,99	R\$ 479,97
COLA ACRILEX C/GLITTER 23G 06 CORES RF 02923 PCT C/06UND	4	CA	R\$ 108,90	R\$ 435,60
QUADRO DE AVISO OFFICE A4 FRONTAL WALEU PT 1 UN	10	UN	R\$ 19,99	R\$ 199,90
ARQUIVO MORTO NOVAONDA 250X130X350MM AZULPOLIBRÁS PT 5 UN	4	PCT	R\$ 33,33	R\$ 133,32
PASTA SANFONADA PLÁSTICA A4 TRANSPARENTE C/ 31 DIVISÓRIAS PT 1 UN	5	PCT	R\$ 51,50	R\$ 257,50
PASTA EM L A4 DELLOPLAST RF 0270 H COR CRISTAL PCT C/10	5	PCT	R\$ 9,99	R\$ 49,95
PASTA CATÁLOGO C/ 50 ENVEL OFÍCIO 0,06 C/ VISOR 104 PLASTPARK PT 1 UN	10	UN	R\$ 19,90	R\$ 199,00
PERCEVEJO 9,5MM DOURADO 100304S EASY OFFICE PT 100 UN	10	UN	R\$ 10,90	R\$ 109,00
PASTA COM GRAMPO TRILHO AZUL SPIRAL PT 10 UN	3	PCT	R\$ 39,90	R\$ 119,70
PERFURADOR DE PAPEL 02 FUIROS P/25 FLS EASY OFFICE CX 1 UN	3	UN	R\$ 55,00	R\$ 165,00
TESOURA MUNDIAL RF 664/5 1/2 HOBBY PONTO VERM C/01	1	UN	R\$ 25,50	R\$ 25,50
PINCEL MARCADOR ATÔMICO PRETO 1.100-P PILOT CX 12 UN	2	CA	R\$ 55,00	R\$ 110,00
PINCEL MARCADOR ATÔMICO VERMELHO 1.100-P PILOT CX 12 UN	2	CA	R\$ 55,00	R\$ 110,00
PINCEL MARCADOR ATÔMICO AZUL 1.100-P PILOT CX 12 UN	2	CA	R\$ 55,00	R\$ 110,00
PINCEL MARCADOR ATÔMICO VERDE 1.100-P PILOT CX 12 UN	2	CA	R\$ 57,20	R\$ 114,40
PINCEL MARCADOR QUADRO BRANCO WBM-7, AZUL, PILOT - 1 UN	10	UN	R\$ 10,50	R\$ 105,00
PINCEL MARCADOR QUADRO BRANCO WBM-7, PRETO, PILOT - 1 UN	10	UN	R\$ 10,50	R\$ 105,00
CANETA PARA RETRO-PROJETOR C/6 CORES 2MM PILOT PT 6 UN	5	CA	R\$ 23,75	R\$ 118,75
SACO PLÁSTICO PP OFÍCIO 4 FUIROS 0,10MM F10-400 SPIRAL PT 400 UN	2	CA	R\$ 189,99	R\$ 379,98
PORTA LÁPIS ARAMADO PRETO B8802 SPIRAL OFFICE PT 1 UN	10	CA	R\$ 11,20	R\$ 112,00
REGUA ACRINIL 30CM COR VERDE RF 0303	30	UN	R\$ 2,30	R\$ 69,00
SACO P/PRESENTE CROMUS TRANS 20X30 INCOLOR C/100 UN	5	PCT	R\$ 23,90	R\$ 119,50
SACO P/PRESENTE CROMUS TRANS 30X44 INCOLOR C/100 UN	5	PCT	R\$ 38,89	R\$ 194,45
TESOURA ESCOLAR 13CM - MOLIN	30	UN	R\$ 7,20	R\$ 216,00
MOLHADOR DE DEDOS 12G WALEU PT 3 UN	2	un	R\$ 12,90	R\$ 25,80
TEMPERA GUACHE ACRILEX 500ML VD BANDEIRA C/01	10	UN	R\$ 15,20	R\$ 152,00
TEMPERA GUACHE ACRILEX 500ML VD FOLHA C/01	10	UN	R\$ 15,20	R\$ 152,00
TEMPERA GUACHE ACRILEX 500ML AZ CELESTE C/01	10	UN	R\$ 15,20	R\$ 152,00
TEMPERA GUACHE ACRILEX 500ML AZ TURQUESA C/01	10	UN	R\$ 15,20	R\$ 152,00
TEMPERA GUACHE ACRILEX 500ML VERMELHO C/01	10	UN	R\$ 15,20	R\$ 152,00
TEMPERA GUACHE ACRILEX 500ML LARANJA C/01	10	UN	R\$ 15,20	R\$ 152,00
TEMPERA GUACHE ACRILEX 500ML BRANCO C/01	10	UN	R\$ 15,20	R\$ 152,00
TEMPERA GUACHE ACRILEX 500ML AMARELO C/01	10	UN	R\$ 15,20	R\$ 152,00
TEMPERA GUACHE ACRILEX 500ML PRETO C/01	10	UN	R\$ 15,20	R\$ 152,00
TEMPERA GUACHE ACRILEX 500ML MARROM C/01	10	UN	R\$ 15,20	R\$ 152,00

RESUMO DA COTAÇÃO SIMPLES

Detalhes da Cotação

Cotação nº: 01581

Status Atual: Cotação

Data de Validade: 20/06/2023 às 15:00:00

Valor de Frete: R\$ 0,00

Valor Substituição Tributária: R\$ 0,00

Valor Acréscimo Financeiro: R\$ 0,00

Total da Cotação: R\$ 17.765,98

Detalhes do Pagamento

Forma de Pagamento: Transferência

**Valores válidos para fechamento total da proposta, estando sujeitos a alterações em caso de mudança de quantidades ou itens da cotação*

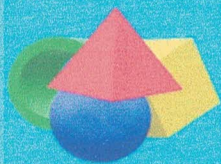

MARIA DO SOCORRO COMERCIAL

Av: Irecê , 23 - Guarapiranga - São paulo
 CEP. 04911-060 - Tel: - (11) 5925 – 3819
 CNPJ: 26.511.364/0001-20
 NSCR. 141440060113

ORÇAMENTO: CARITAS

ITENS	PRODUTO	QT	VALOR UNIT.	VALOR TOTAL
1	ABRACADEIRA PARA MANGUEIRA DE GAS	25	R\$ 5,19	R\$ 129,75
2	VEDA ROSCA	5	R\$ 4,99	R\$ 24,95
3	DEDAL	12	R\$ 3,10	R\$ 37,20
4	TRENA	5	R\$ 16,10	R\$ 80,50
5	ADAPTADOR DE TOMADAS	20	R\$ 4,40	R\$ 88,00
6	FITA ISOLANTE	10	R\$ 11,33	R\$ 113,30
7	LANTERNA	12	R\$ 20,30	R\$ 243,60
8	REGISTRO DE GAZ DE COZINHA	5	R\$ 54,30	R\$ 271,50
9	ESPELHO PARA INTERRUPTOR	80	R\$ 3,70	R\$ 296,00
10	VARAL	12	R\$ 29,56	R\$ 354,72
11	BOCAL	50	R\$ 7,50	R\$ 375,00
12	CADEADO	10	R\$ 44,30	R\$ 443,00
13	RESISTENCIA HYDRA TORNEIRA 4T	10	R\$ 53,50	R\$ 535,00
14	MANGUEIRA PARA FOGAO	8	R\$ 72,00	R\$ 576,00
15	INTERRUPTOR	80	R\$ 8,70	R\$ 696,00
16	PILHA E BATERIA	40	R\$ 23,00	R\$ 920,00
17	LAMPADA	115	R\$ 15,25	R\$ 1.753,75
18	LUMINARIA	115	R\$ 26,39	R\$ 3.034,85
			TOTAL	R\$ 9.973,12

DATA: SÃO PAULO, 06 DE ABRIL DE 2023.



CNPJ: 49.547.637/0001-91

Endereço: Av. Candido José Chavier , 383 - Parque Santo Antonio

Responsavel: Gabriel Fernandes Filho

Para: Caritas de campo limpo

Pedido	06/04/2023
--------	------------

Eletrica

Telefone.: (11) 9.4039-2103

QUANT.	UNID	Descricao	Valor Unit	Valor Total
25		ABRAÇADEIRA PARA MANGUEIRA GÁS	5,21	130,14
20		BENJAMIN	4,52	90,48
50		BOCAL	7,57	378,45
10		CADEADO	44,94	449,36
12		DEDAL	3,12	37,41
80		ESPELHO PARA INTERRUPTOR	3,76	300,44
10		FITA ISOLANTE grande tigre	11,37	113,68
80		INTERRUPTOR	8,77	701,80
115		LÂMPADA	15,28	1.757,55
12		LANTERNA	20,42	244,99
115		LUMINÁRIA	26,40	3.036,52
8		MANGUEIRA PARA FOGÃO	72,36	578,84
40		PILHAS E BATERIAIS	23,06	922,20
5		REGISTRO DE GÁS DE COZINHA	54,38	271,88
10		Resistência Hydra Torneira Slim 4T	53,51	535,05
5		TRENA	16,66	83,30
12		VARAL	29,97	359,66
5		VEDA ROSCA	4,96	24,80
			-	-
			406,23	10.016,53

DRACENA Materiais para Construção
e-mail: dracenamateriais@gmail.com
R. Bertoldo Digiovani, 152 JD DRACENA São Paulo
Fone: 3751-0257 995708166

Nº Orc.: 382183 Data:22/04/2023

Vendedor: funcionario

Cliente: 2277 - CARITAS DIOCESANA DE CAMPO LIMPO
R. Anis Chakur 175 Jardim Alvorada (Zona Oeste)
São Paulo SP 05528110

Qt.	UN	Descrição	Valor Un.	Total
10	PC	ALICATE UNIVERSAL FOXLUX 3606	34,32	343,20
10	PC	CAIXA FERRAMENTA UTILITY. BOX 19,5 ORG. CF43	89,65	896,50
25	PC	CHAVE FENDA EDA 1/4X6 (9TU)	14,52	363,00
10	PC	TESTE BRASFORT DIGITAL 8187	15,40	154,00
25	PC	CHAVE INGLESA STARFER(A) 8" (2GP)	65,73	1.643,25
12	PC	ESPATULA FAMASTIL LAMIN.(C) 8CM	11,77	141,24
12	PC	LIMA LS ENXADA 8" C/C (537) 336319 (212)	17,77	213,24
10	PC	MARTELO BRASFORT CABO MADEIRA 25MM	54,89	548,90
12	PC	PA BICO TRAMONTINA C/C 149993	57,90	694,80
10	PC	ANCINHO 12 DENTES C/ CABO MAX 404761	34,65	346,50
10	PC	TESOURA PODA FAMASTIL 6,5" F83.10	34,32	343,20

Sub-Total: R\$5.687,83
Frete: R\$0,00
Total: R\$5.687,83

Formas de Pagamento

Dinheiro

Total
R\$5.687,83

DRACENA MATEISIS PARA CONSTRUCOES LTDA
CNPJ 48.666.986/0001-60



MARIA DO SOCORRO COMERCIAL

Av: Irecê , 23 - Guarapiranga - São paulo
CEP. 04911-060 - Tel: - (11) 5925 – 3819
CNPJ: 26.511.364/0001-20
NSCR. 141440060113

ORÇAMENTO: CARITAS

ITENS	PRODUTO	QT	VALOR UNIT.	VALOR TOTAL
1	ALICATE UNIVERSAL	10	R\$ 25,49	R\$ 254,90
2	CAIXA DE FERRAMENTAS	10	R\$ 90,30	R\$ 903,00
3	CANIVETE DOBRAVEL	10	R\$ 29,50	R\$ 295,00
4	CHAVE DE FENDA	25	R\$ 16,90	R\$ 422,50
5	CHAVE DE TESTE	10	R\$ 11,90	R\$ 119,00
6	CHAVE INGLESA	25	R\$ 50,90	R\$ 1.272,50
7	ESPATULA	12	R\$ 10,99	R\$ 131,88
8	LIMA	10	R\$ 34,50	R\$ 345,00
9	MARTELO	10	R\$ 50,90	R\$ 509,00
10	PA DE JARDIM	12	R\$ 40,30	R\$ 483,60
11	RASTELO DE JARDIM	10	R\$ 45,90	R\$ 459,00
12	TESOURA DE PODAR	10	R\$ 50,90	R\$ 509,00
			TOTAL	R\$ 5.704,38

DATA: SÃO PAULO, 06 DE ABRIL DE 2023.



Pedido	06/04/2023
---------------	-------------------

CNPJ: 49.547.637/0001-91

Endereço: Av. Candido José Chavier , 383 - Parque Santo Antonio

Responsavel: Gabriel Fernandes Filho

Para: Caritas de campo limpo

Ferramentas

Telefone.: (11) 9.4039-2103

QUANT.	UNID	Descricao	Valor Unit	Valor Total
10		ALICATEC63:C73C63:C63:C74	25,65	256,50
10		CAIXA PARA FERRAMENTAS	91,80	918,00
10		CANIVETE	29,70	297,00
25		CHAVE DE FENDA	16,98	424,58
25		CHAVE INGLESA	53,73	1.343,25
10		CHAVE DE TESTE	12,02	120,15
12		ESPÁTULA	13,35	160,22
10		LIMA	35,51	355,05
10		MARTELO	53,43	534,33
12		PÁ DE JARDIM	40,43	485,19
10		RASTELO DE JARDIM	47,25	472,50
10		TESOURA DE PODAR	54,00	540,00
			473,85	5.906,76



CARITAS
CAMPO LIMPO

Entidade de assistência e promoção social fundada em 5 de junho de 1990

Rua Serra Da Esperança, 190
Jd. Bom Refúgio - Campo Limpo
CEP 05788-370 - São Paulo- SP
Fone (11) 5841-3365 / 5841-9321
caritas@caritascl.org.br

PLANO DE TRABALHO PREVENDO APLICAÇÃO DE RECURSO PÚBLICO ORIUNDO DE EMENDA PARLAMENTAR

FINALIDADE: Aquisição de bens e Realização de Oficina para Tipologia Socioassistencial – SCFV – Centro para Crianças e Adolescentes Caritas São Francisco de Assis

IDENTIFICAÇÃO ÓRGÃO GESTOR

Órgão Gestor: Secretaria Municipal de Assistência e Desenvolvimento Social – SMADS da Prefeitura Municipal de São Paulo

Titula da Pasta: Secretário Municipal Carlos Bezerra Jr.

Telefone: (11) 3291-9772

E-mail: carlosbezerrajr@prefeitura.sp.gov.br

IDENTIFICAÇÃO DA ORGANIZAÇÃO DA SOCIEDADE CIVIL (OSC)

Organização da Sociedade Civil Parceira: Caritas de Campo Limpo- CLL

CNPJ: 64.033.061/001-38

Endereço: Rua Serra da Esperança, 190- Jardim Bom Refúgio, São Paulo

Endereço do local de execução do serviço: Rua Francisco Leite Esquerdo, S/N, Jd. Jaqueline, São Paulo/SP.

Telefone: (11) 5841-3365 (11) 2924-2204

E-mail: caritas@caritascl.org.br

Nome do responsável legal: José Hercílio Pessoa de Oliveira

Serviço de destino: Serviço de Convivência e Fortalecimento de Vínculos- Centro para Criança e Adolescentes

Número do Termo de Colaboração da Parceria: 551/SMADS/2018

Supervisão de Assistência Social de Abrangência: SAS Butantã

Distrito de instalação do serviço: Butantã

Público Alvo: Visa o atendimento de 90 crianças e adolescentes de 06 à 14 anos e 11 meses de idade, funcionando de segunda à sexta-feira .

Recurso Previsto: R\$ 88.762,00

1. Apresentação:

A Organização **CARITAS CAMPO LIMPO – CCL**, fundada em 05 de junho de 1990, é uma Entidade Civil Beneficente, sem fins lucrativos, com prazos indeterminados, oferecendo atendimento gratuito às pessoas em situação de vulnerabilidades e riscos sociais da região de Campo Limpo/ Butantã, M' Boi Mirim, da cidade de São Paulo e incluindo municípios vizinhos: São Lourenço da Serra, Taboão da Serra, Itapeverica da Serra, Embu das Artes, Juquitiba e Embú-Guaçú. A CCL vem mantendo seus projetos e serviços através de fontes financiadoras, a saber: Órgãos Públicos Estaduais (Secretaria da Agricultura e

CNPJ 64.033.061/0001-38

Decreto de Utilidade Pública Municipal Processo SEI nº 6010.2019/0003348-9

Decreto de Utilidade Pública Estadual nº 42.195/97

Decreto de Utilidade Pública Federal nº Proc. MJ 27.504/97-85

Registro no CEAS sob nº 44006.004293/2000-01

Registro no CNAS Sob nº 44006.005474/97-13



CARITAS
CAMPO LIMPO

Rua Serra Da Esperança, 190
Jd. Bom Refúgio - Campo Limpo
CEP 05788-370 - São Paulo- SP
Fone (11) 5841-3365 / 5841-9321
caritas@caritascl.org.br

Entidade de assistência e promoção social fundada em 5 de junho de 1990

emendas parlamentares), Municipais (SMADS, SME, SMID, SMDHC, FUMCAD), 01 Centro Terapêutico para Tratamento de Dependentes de Drogas (Juquitiba/SP), SENAD Secretaria Nacional de Drogas - Governo Federal, doações de empresas, doação da Mitra Diocesana de Campo Limpo, benfeitores e voluntariado e com perspectivas de parcerias para ampliação dos projetos em andamento e novas propostas. Atualmente, mantém a execução dos seguintes serviços junto a SMADS/SP: 21 CCA (Centro de Convivência de Crianças e Adolescentes), 06 NCI (Núcleo de Convivência de Idosos), 03 MSE (Medidas Socioeducativas de Liberdade Assistida), 01 SAICA (Serviço Acolhimento Institucional de Crianças e Adolescentes), 02 CJ (Centro de Juventude), 1 CCInter (Centro de Convivência Intergeracional) ; 01 Telecentro e 01 Ouvidoria dos Direitos Humanos (Descomplica Butantã e Campo Limpo).

2. Justificativa e objetivos:

Para compreendermos a importância desse plano faz-se imprescindível conhecer o território de execução, uma vez que o CCA localiza-se no Distrito e Vila Sonia, pertencente à Coordenadoria de Assistência Social – Centro Oeste, apresentando em seu espaço geográfico uma situação antagônica: populações inteiras vivem em situação de vulnerabilidade social em uma região de grande concentração populacional, na sua maioria migrantes, trabalhadores informais, desempregados ou de baixa renda, alguns residentes em habitações de madeira situados nas favelas do entorno.

Nesse sentido e em consonância com os objetivos pela OSC Caritas Campo Limpo - CLL e as diretrizes do Serviço de Convivência e Fortalecimento de Vínculos – Centro para Crianças e Adolescentes, os itens supracitados abaixo vem ao encontro da continuidade da manutenção do atendimento aos nossos atendidos de modo a proporcionar uma maior primazia no trabalho desenvolvido.

Objetivo Geral: Oferecer proteção social à criança e adolescente, em situação de vulnerabilidade e risco, por meio do desenvolvimento de suas potencialidades, bem como favorecer aquisições para a conquista da autonomia, do protagonismo e da cidadania, mediante o fortalecimento de vínculos familiares e comunitários.

Objetivos específicos: Complementar as ações da família e da comunidade na proteção e no desenvolvimento de crianças e adolescentes e no fortalecimento dos vínculos familiares e sociais; Assegurar espaços de referência para o convívio grupal, comunitário e social e o desenvolvimento de relações de afetividade, solidariedade e respeito mútuo diariamente a 90 usuários; Possibilitar a ampliação do universo informacional, artístico e cultural das crianças e adolescentes, bem como estimular o desenvolvimento de potencialidades, habilidades, talentos e propiciar sua formação cidadã; Contribuir e fortalecer para a inserção e permanência no sistema educacional, inclusão de minorias discriminadas, sendo que atendemos 01 usuária com deficiência física e intelectual, 01 deficiente físico e neurológico, 03 espectro autista.

CNPJ 64.033.061/0001-38
Decreto de Utilidade Pública Municipal Processo SEI nº 6010.2019/0003348-9
Decreto de Utilidade Pública Estadual nº 42.195/97
Decreto de Utilidade Pública Federal nº Proc. MJ 27.504/97-85
Registro no CEAS sob nº 44006.004293/2000-01
Registro no CNAS Sob nº 44006.005474/97-13



CARITAS
CAMPO LIMPO

Rua Serra Da Esperança, 190
Jd. Bom Refúgio - Campo Limpo
CEP 05788-370 - São Paulo- SP
Fone (11) 5841-3365 / 5841-9321
caritas@caritascl.org.br

Entidade de assistência e promoção social fundada em 5 de junho de 1990

Deste modo, do total de crianças e adolescentes que atendemos diariamente, queremos buscar alimentação adequada e projetos de atividades que possam proporcionar melhores condições para o alcance da dignidade humana e social.

De acordo com o diagnóstico socioterritorial que a OSC Caritas Campo Limpo em sua representatividade do Serviço CCA no território identifica que os serviços públicos disponíveis não atendem suficientemente as necessidades da região, dessa forma, o CCA oferece serviço de proteção social básica, por meio da acolhida e atividades socioeducativas, visando o fortalecimento de vínculos entre famílias e comunidade, estimulando e contribuindo para que as crianças e adolescentes não fiquem expostas às ruas e às situações de ameaças dela decorrentes.

A relevância desse Plano vem ao encontro das atividades propostas para atendimento às crianças e adolescentes ancorados ao compromisso e comprometimento para execução do mesmo, nesse sentido elencamos os segmentos prioritários para aquisição de produtos, a saber:

- **Equipamentos para Cozinha e embalagens:** Considerando que a Instituição não dispõe de verba própria para a reorganização da Cozinha, os itens solicitados visam à troca de utensílios de cozinha de modo a tornar o ambiente mais acolhedor com a aquisição de equipamentos que farão parte do dia a dia do serviço.
- **Alimentação:** com a aquisição dos alimentos o serviço visa promover Oficina de Culinária à 20 famílias de atendidos em dois turnos com intuito de disponibilizar possibilidades de ampliação da renda familiar. A alimentação também será utilizada para as atividades propostas no decorrer do período.
- **Produtos de Limpeza:** A ser utilizado para a preservação do ambiente.
- **Tecidos e Aviamentos:** Os tecidos e aviamentos serão utilizados como estratégia para o desenvolvimento de atividades pedagógicas e oficinas junto às famílias como oficina de convivência e geração de renda.
- **Material Elétrico e Ferramentas:** Para a manutenção do espaço tendo em vista a necessidade de pequenos reparos na parte elétrica do espaço.
- **Material de Expediente, Pedagógico e Escritório:** Os materiais de expediente e escritório serão disponibilizados para uso administrativo e para as atividades pedagógicas com os atendidos.

Assim, dentre os projetos propostos pelo CCA por meio de Ações planejadas, avaliadas e monitoradas de forma continuada, propomos desenvolver nesse percurso em consonância com a aquisição dos itens solicitados os seguintes projetos:

- **Acolhida e Atendimento:** Considerando como premissa do “chegar” da criança, do adolescente e famílias ao Serviço realizado cotidianamente, sendo deste modo necessário a manutenção de um espaço acolhedor tanto para atendimentos quanto para realização de atividades.
Recursos necessários: O serviço deverá dispor de Espaço físico organizado para o bom funcionamento; Materiais administrativos e pedagógicos dispostos adequadamente; acondicionamento de alimentação.

CNPJ 64.033.061/0001-38
Decreto de Utilidade Pública Municipal Processo SEI nº 6010.2019/0003348-9
Decreto de Utilidade Pública Estadual nº 42.195/97
Decreto de Utilidade Pública Federal nº Proc. MJ 27.504/97-85
Registro no CEAS sob nº 44006.004293/2000-01
Registro no CNAS Sob nº 44006.005474/97-13



CARITAS
CAMPO LIMPO

Rua Serra Da Esperança, 190
Jd. Bom Refúgio - Campo Limpo
CEP 05788-370 - São Paulo- SP
Fone (11) 5841-3365 / 5841-9321
caritas@caritascl.org.br

Entidade de assistência e promoção social fundada em 5 de junho de 1990

- **Projeto Cidadania e valores:** Ações que despertem a reflexão concernente aos valores da democracia, liberdade, igualdade, solidariedade, tolerância e bem estar de todos, atrelado ao processo de reconhecimento da criança e do adolescente como cidadão de direito.
Público alvo: 90 crianças e adolescentes
Recursos Necessários: Cartolinas; Cola; Papel Sulfite; Canetinhas; Lápis de Cor; Tesouras; Tinta Guache; Pincel; Borrachas; Pincel.
- **Oficinas sobre o Estatuto da Criança e do Adolescente (ECA),** Direitos e Deveres, Direitos Humanos, Lei nº 13.185/2015, notícias atuais, uma vez por semana, quinzenalmente. Através de rodas de conversa, pesquisa sobre temas, filmes/documentários, jogos e brincadeiras com o intuito de mobilizá-los para a cidadania, reconhecendo seus direitos como cidadão.
Público alvo: 90 crianças e adolescentes
Recursos Necessários: Cartolinas; Cola; Papel Sulfite; Canetinhas; Lápis de Cor; Tesouras; Tinta Guache; Pincel; Borrachas; Pincel.
- **Projeto Arte e Cultura:** Os atendidos entrarão em contato com todas as formas de cultura, possibilitando dessa forma, experiências e manifestações artístico-culturais com vistas ao desenvolvimento de novas habilidades e adquirindo novos conhecimentos.
Público alvo: 90 crianças e adolescentes
Recursos Necessários: Cartolinas; Cola; Papel Sulfite; Canetinhas; Lápis de Cor; Tesouras; Tinta Guache; Pincel; Borrachas; Pincel; Tecidos e Aviamentos.
- **Jogos esportes e brincadeiras:** Serão realizadas atividades voltadas às brincadeiras ao ar livre, jogos e esporte, que tem por objetivo desenvolver habilidades esportivas, culturais e favorecer a socialização.
Público alvo: 90 crianças e adolescentes
Recursos Necessários: Cartolinas; Cola; Papel Sulfite; Canetinhas; Lápis de Cor; Tesouras; Tinta Guache; Pincel; Borrachas; Pincel.
- **Aniversariantes do mês:** Comemoração do aniversário de crianças e adolescentes daquele mês respectivo de modo a proporcionar a valorização de cada atendido e promover espaço de sociabilidades.
Público alvo: 90 crianças e adolescentes
Recursos Necessários: Cartolinas; Cola; Papel Sulfite; Canetinhas; Lápis de Cor; Tesouras; Tinta Guache; Pincel; Borrachas; Pincel; Tecidos;
Alimentação: Bolo de Chocolate recheado; Sucos; Torta de Sardinha; Brigadeiro; Cachorro Quente; Pudim; Arroz Doce; Pipoca.

CNPJ 64.033.061/0001-38
Decreto de Utilidade Pública Municipal Processo SEI nº 6010.2019/0003348-9
Decreto de Utilidade Pública Estadual nº 42.195/97
Decreto de Utilidade Pública Federal nº Proc. MJ 27.504/97-85
Registro no CEAS sob nº 44006.004293/2000-01
Registro no CNAS Sob nº 44006.005474/97-13



Entidade de assistência e promoção social fundada em 5 de junho de 1990

- **Eventos com a participação das famílias:** Realização de eventos que envolvam a família como, por exemplo, Dia da Família, Dinâmicas de grupo, Mostra Cultural, Festas de Confraternização e espaços de participação social.

Público alvo: 90 crianças e adolescentes e suas famílias

Recursos Necessários: Cartolinas; Cola; Papel Sulfite; Canetinhas; Lápis de Cor; Tesouras; Tinta Guache; Pincel; Borrachas; Pincel; Tecidos e Aviamentos para realização de uma oficina de fuxico e de Customização.

Alimentação: Para os Eventos com famílias cogitamos uma alimentação diversificada como Frutas; Caldos; Bolos de Pote; Mousse; Pudim;

- **Oficina de Culinária- Modalidade Criança e Adolescente:** Fomentar a reflexão dos envolvidos acerca da prevenção de situações de risco na utilização dos utensílios e na elaboração das receitas; Desenvolver a importância do aproveitamento de todos os alimentos e de uma alimentação saudável e propiciar o desenvolvimento cultural e a estimulação dos sentidos.

Público alvo: 90 crianças e adolescentes

Recursos Necessários: Panelas; Colheres; Tigelas; Formas; Xícaras; Copos; Bacias.

Alimentação: Aproveitamento de alimentos, frutas e verduras.

- **Oficina de Culinária -Modalidade Adulto: convivência e geração de renda:** Fomentar a reflexão dos envolvidos acerca da prevenção de situações de risco na utilização dos utensílios e na elaboração das receitas; Desenvolver a importância do aproveitamento de todos os alimentos e de uma alimentação saudável e propiciar o desenvolvimento cultural e a estimulação dos sentidos.

Público alvo: 40 adultos

Recursos Necessários: Panelas; Colheres; Facas; Tigelas; Formas; Xícaras; Copos;

Alimentação: Ingredientes: Açúcar; Amido de Milho; Farinha de Trigo; Leite; Ovos; Achocolatado; Leite Condensado; Gelatina; Fermento em pó.

3. Avaliação:

A partir dos recursos obtidos por meio da presente Emenda Parlamentar, cogitamos por uma melhoria no espaço e nas atividades propostas para as crianças e adolescentes de modo a possibilitar um espaço acolhedor, tendo em vista o trabalho desenvolvido com as crianças e adolescentes construindo e ofertando o espaço da segurança de convívio cotidiano, a partir dos interesses e no respeito ao processo de desenvolvimento peculiar dessa faixa etária.

Recursos	Plano de ação	Indicadores
Equipamentos para a Cozinha, Alimentos e Embalagens	<ul style="list-style-type: none">• Comprar os equipamentos e reorganizar a cozinha da instituição para receber mais	<ul style="list-style-type: none">• Ambiente acolhedor.• Equipamentos e alimentos armazenados e organizados

CNPJ 64.033.061/0001-38

Decreto de Utilidade Pública Municipal Processo SEI nº 6010.2019/0003348-9

Decreto de Utilidade Pública Estadual nº 42.195/97

Decreto de Utilidade Pública Federal nº Proc. MJ 27.504/97-85

Registro no CEAS sob nº 44006.004293/2000-01

Registro no CNAS Sob nº 44006.005474/97-13



Entidade de assistência e promoção social fundada em 5 de junho de 1990

	<p>estudantes.</p> <ul style="list-style-type: none">• Comprar utensílios para o armazenamento e organização dos objetos.• Oficinas de culinária de aproveitamento de alimentos com os usuários.• Oficina de convivência e geração de renda modalidade Culinária com 20 adultos por curso	<p>adequadamente.</p> <ul style="list-style-type: none">• Participação e envolvimento das 90 crianças e adolescentes na Oficina de aproveitamento de alimentos.• Atender, em cada turma do curso proposto, 20 famílias dos usuários.
Material: Produtos de Limpeza	<ul style="list-style-type: none">• Melhorar a conservação do ambiente.	<ul style="list-style-type: none">• Ambiente limpo, organizado e acolhedor.
Material Pedagógico, Tecidos e Aviamentos.	<ul style="list-style-type: none">• Realizar Oficinas de Fuxico• Desenvolver atividades lúdicas e pedagógicas.• Promover Oficina de Customização.	<ul style="list-style-type: none">• Capacitação dos usuários com oficinas de Fuxico (artesanato) para nova fonte de renda à família.• Envolvimentos dos atendidos nas oficinas pedagógicas de artesanatos em papelaria.
Material Elétrico e Ferramentas	<ul style="list-style-type: none">• Adequar toda a parte elétrica da unidade, fazer pequenos reparos de manutenção do espaço.	<ul style="list-style-type: none">• Criar um ambiente seguro e conservado para os usuários.

3. Atividades

Atividades voltadas para o trabalho manual e em grupo, onde além de desenvolverem habilidades criativas e artísticas, pudessem expressar seus pensamentos, desejos, sentimentos, que falassem de suas relações e que tudo pode ser costurado pelas ações. Um espaço onde as relações sociais circulassem estabelecendo vínculos, permitindo a presença das diferenças e permitindo a aprendizagem do conviver com elas e, ao mesmo tempo, estimular a realização de atividades com o serviço e famílias atendidas. A arte como alternativa para elaborar conflitos e abrir caminhos.

4. Cronograma do Planejamento

Cronograma: Equipamentos para a Cozinha, Alimentos e Embalagens							
	Mês 1	Mês 2	Mês 3	Mês 4	Mês 5	Mês 6	Mês 7

CNPJ 64.033.061/0001-38

Decreto de Utilidade Pública Municipal Processo SEI nº 6010.2019/0003348-9

Decreto de Utilidade Pública Estadual nº 42.195/97

Decreto de Utilidade Pública Federal nº Proc. MJ 27.504/97-85

Registro no CEAS sob nº 44006.004293/2000-01

Registro no CNAS Sob nº 44006.005474/97-13



CARITAS
CAMPO LIMPO

Rua Serra Da Esperança, 190
Jd. Bom Refúgio - Campo Limpo
CEP 05788-370 - São Paulo- SP
Fone (11) 5841-3365 / 5841-9321
caritas@caritascl.org.br

Entidade de assistência e promoção social fundada em 5 de junho de 1990

Recebimento da verba	X						
Compra do Equipamento		X					
Organização dos equipamentos		X					
Preparação da Equipe com novas receitas			X	X	X	X	X

Cronograma: Produtos de Limpeza

	Mês 1	Mês 2	Mês 3	Mês 4	Mês 5	Mês 6	Mês 7
Recebimento da verba	X						
Compra do Equipamento		X					
Organização do armazenamento dos arquivos digitais			X	X			
Organização do armazenamento físico dos materiais e arquivos digitais					X	X	

Cronograma: Tecidos e Aviamentos

	Mês 1	Mês 2	Mês 3	Mês 4	Mês 5	Mês 6	Mês 7
Recebimento da verba	X						
Compra dos materiais		X	X				
Compra dos tecidos e aviamentos			X				
Implantação dos cursos e oficinas				X	X	X	X

CNPJ 64.033.061/0001-38
Decreto de Utilidade Pública Municipal Processo SEI nº 6010.2019/0003348-9
Decreto de Utilidade Pública Estadual nº 42.195/97
Decreto de Utilidade Pública Federal nº Proc. MJ 27.504/97-85
Registro no CEAS sob nº 44006.004293/2000-01
Registro no CNAS Sob nº 44006.005474/97-13



CARITAS
CAMPO LIMPO

Rua Serra Da Esperança, 190
Jd. Bom Refúgio - Campo Limpo
CEP 05788-370 - São Paulo- SP
Fone (11) 5841-3365 / 5841-9321
caritas@caritascl.org.br

Entidade de assistência e promoção social fundada em 5 de junho de 1990

Cronograma: Material Elétrico e Ferramentas							
	Mês 1	Mês 2	Mês 3	Mês 4	Mês 5	Mês 6	Mês 7
Recebimento da verba	X						
Compra dos materiais		X	X				
Reparos da parte elétrica da unidade			X	X			
Reparo dos espaços físicos da unidade					X	X	

5. Nome, localização dos serviços QUE RECEBERÃO RECURSO DE EMENDA e capacidade de atendimento:

SCFV – Centro para Crianças e Adolescentes – CCA São Gabriel

Endereço do serviço: Rua Francisco Leite Esquerdo, S/N, Jd. Jaqueline, São Paulo/SP.

Capacidade de Atendimento: Atendimento de 90 crianças e adolescentes de 06 à 14 anos e 11 meses, de segunda à sexta-feira, das 8h às 17h.

6. Recursos Humanos Disponível

Inserir as informações, sobre os colaboradores que atuam no serviço beneficiado pelo recurso, conforme solicitado na planilha abaixo.

CARGO	QUANT.	ESCOLARIDADE	FORMAÇÃO	ATRIBUIÇÃO	CARGA HORÁRIA
Gerente Administrativa	1	Ensino Superior	Letras	Administração geral	40 h/s
Assistente Técnico	1	Ensino Superior	Serviço Social	Coordenação Projetos	40 horas semanais
Técnico Pedagogo	1	Ensino Superior	Pedagogia	Coordenação Projetos	40 horas semanais
Orientador Socioeducativo	1	Ensino Médio	Ensino Médio	Coord. Atividades	40 horas semanais
Oficineiros	2	Ensino Médio	Ensino Médio	Aplicar as Atividades	40 horas semanais

7. Orçamento:

CNPJ 64.033.061/0001-38
Decreto de Utilidade Pública Municipal Processo SEI nº 6010.2019/0003348-9
Decreto de Utilidade Pública Estadual nº 42.195/97
Decreto de Utilidade Pública Federal nº Proc. MJ 27.504/97-85
Registro no CEAS sob nº 44006.004293/2000-01
Registro no CNAS Sob nº 44006.005474/97-13



CARITAS
CAMPO LIMPO

Rua Serra Da Esperança, 190
Jd. Bom Refúgio - Campo Limpo
CEP 05788-370 - São Paulo- SP
Fone (11) 5841-3365 / 5841-9321
caritas@caritascl.org.br

Entidade de assistência e promoção social fundada em 5 de junho de 1990

ITEM	PRODUTO ESPECIFICAÇÃO	QUANTID ADE	LOJA DE MENOR ORÇAMENTO	VALOR UNITÁRIO (R\$)	VALOR TOTAL (R\$)
ITENS PARA Equipamentos para a Cozinha, Alimentos e Embalagens					
1	Abridor de Garrafa	10	Maria Socorro Comercial	11,00	110,00
2	Acendedor	10	Maria Socorro Comercial	17,25	172,50
3	Açucareiro	5	Maria Socorro Comercial	24,88	124,38
4	Afiador de Facas	5	Maria Socorro Comercial	24,88	124,38
5	Assadeira	10	Maria Socorro Comercial	43,63	436,25
6	Avental Chef Branco	10	Maria Socorro Comercial	43,74	437,38
7	Bandeja	10	Maria Socorro Comercial	62,38	623,75
8	Batedor de Carne	3	Maria Socorro Comercial	67,50	205,50
9	Capa de Máquina de Lavar Roupa	5	Maria Socorro Comercial	37,49	184,44
10	Cesto de Pão	5	Maria Socorro Comercial	36,24	181,19
11	Coador	5	Maria Socorro Comercial	34,75	173,75
12	Colher	150	Maria Socorro Comercial	3,73	558,75
13	Copo	150	Maria Socorro Comercial	10,50	1.575,00
14	Cortina	5	Maria Socorro Comercial	112,25	561,25
15	Descanso de Panela	10	Maria Socorro Comercial	45,50	455,00
16	Combo Descartáveis	5	Maria Socorro	171,50	857,50

CNPJ 64.033.061/0001-38

Decreto de Utilidade Pública Municipal Processo SEI nº 6010.2019/0003348-9

Decreto de Utilidade Pública Estadual nº 42.195/97

Decreto de Utilidade Pública Federal nº Proc. MJ 27.504/97-85

Registro no CEAS sob nº 44006.004293/2000-01

Registro no CNAS Sob nº 44006.005474/97-13



CARITAS
CAMPO LIMPO

Rua Serra Da Esperança, 190
Jd. Bom Refúgio - Campo Limpo
CEP 05788-370 - São Paulo- SP
Fone (11) 5841-3365 / 5841-9321
caritas@caritascl.org.br

Entidade de assistência e promoção social fundada em 5 de junho de 1990

			Comercial		
17	Descascador Manual Legumes	10	Maria Socorro Comercial	18,63	186,25
18	Desentupidor de Pia	10	Maria Socorro Comercial	4,89	48,88
19	Escorredor de Arroz e Massas	5	Maria Socorro Comercial	18,63	186,25
20	Escorredor de Louças	5	Maria Socorro Comercial	47,14	235,69
21	Espátula vazada inox	5	Maria Socorro Comercial	12,75	63,75
22	Espremedor de Batatas Inox	5	Maria Socorro Comercial	83,63	418,13
23	Faca	50	Maria Socorro Comercial	30,33	1.516,25
24	Farinheira	5	Maria Socorro Comercial	11,88	59,38
25	Forma de Bolo	10	Maria Socorro Comercial	32,38	323,75
26	Forma de Gelo	10	Maria Socorro Comercial	4,88	48,75
27	Frigideira	10	Maria Socorro Comercial	56,13	561,25
28	Funil	5	Maria Socorro Comercial	8,93	44,63
29	Garfo	150	Maria Socorro Comercial	3,36	543,75
30	Garrafa Térmica inox	10	Maria Socorro Comercial	112,38	1.123,75
31	Guardanapo de papel	48	Maria Socorro Comercial	2,58	123,60
32	Jarra para suco	10	Maria Socorro Comercial	35,51	355,13
33	Luva Térmica	5	Maria Socorro Comercial	37,01	185,06

CNPJ 64.033.061/0001-38

Decreto de Utilidade Pública Municipal Processo SEI nº 6010.2019/0003348-9

Decreto de Utilidade Pública Estadual nº 42.195/97

Decreto de Utilidade Pública Federal nº Proc. MJ 27.504/97-85

Registro no CEAS sob nº 44006.004293/2000-01

Registro no CNAS Sob nº 44006.005474/97-13



CARITAS
CAMPO LIMPO

Rua Serra Da Esperança, 190
Jd. Bom Refúgio - Campo Limpo
CEP 05788-370 - São Paulo- SP
Fone (11) 5841-3365 / 5841-9321
caritas@caritascl.org.br

Entidade de assistência e promoção social fundada em 5 de junho de 1990

34	Paliteiro	5	Maria Socorro Comercial	16,54	82,69
35	Panela Antiaderente Ipanema		Maria Socorro Comercial	86,56	692,50
36	Pano de Cozinha	25	Maria Socorro Comercial	13,66	341,56
37	Papel alumínio	10	Maria Socorro Comercial	6,16	61,63
38	Papel Filme	10	Maria Socorro Comercial	6,58	65,75
39	Papel Manteiga	10	Maria Socorro Comercial	7,75	77,50
40	Pegador de Panela	10	Maria Socorro Comercial	16,13	161,25
41	Peneira	10	Maria Socorro Comercial	6,26	62,63
42	Pilão	5	Maria Socorro Comercial	46,23	231,13
43	Plástico para Freezer	10	Maria Socorro Comercial	11,24	112,38
44	Porta Guardanapo	12	Maria Socorro Comercial	12,38	148,50
45	Kit 10 portes plásticos	10	Maria Socorro Comercial	13,63	136,25
46	Prato	150	Maria Socorro Comercial	6,24	935,63
47	Recipiente para água	10	Maria Socorro Comercial	12,49	124,88
48	Recipiente para mantimentos	25	Maria Socorro Comercial	19,99	499,69
49	Rodinho de pia	5	Maria Socorro Comercial	9,99	49,94
50	Rolo para abrir massa	5	Maria Socorro Comercial	14,99	74,94
51	Saleiro	5	Maria Socorro	3,74	18,69

CNPJ 64.033.061/0001-38
Decreto de Utilidade Pública Municipal Processo SEI nº 6010.2019/0003348-9
Decreto de Utilidade Pública Estadual nº 42.195/97
Decreto de Utilidade Pública Federal nº Proc. MJ 27.504/97-85
Registro no CEAS sob nº 44006.004293/2000-01
Registro no CNAS Sob nº 44006.005474/97-13



CARITAS
CAMPO LIMPO

Rua Serra Da Esperança, 190
Jd. Bom Refúgio - Campo Limpo
CEP 05788-370 - São Paulo- SP
Fone (11) 5841-3365 / 5841-9321
caritas@caritascl.org.br

Entidade de assistência e promoção social fundada em 5 de junho de 1990

			Comercial		
52	Suporte para copos	10	Maria Socorro Comercial	12,49	124,88
53	Tábua de Carne	5	Maria Socorro Comercial	31,24	156,19
54	Talher de Servir	50	Maria Socorro Comercial	12,49	624,38
55	Tapete de Cozinha	10	Maria Socorro Comercial	14,99	149,88
56	Tesoura para cozinha	10	Maria Socorro Comercial	7,49	74,88
57	Tigela	40	Maria Socorro Comercial	4,99	199,50
58	Toalha de Cozinha	50	Maria Socorro Comercial	6,56	328,13
59	Travessa	30	Maria Socorro Comercial	12,80	384,00
60	Vasilha	50	Maria Socorro Comercial	9,15	457,50
61	Vela	25	Maria Socorro Comercial	2,98	74,38
62	Xícara	70	Maria Socorro Comercial	5,84	408,63
63	Achocolatado	25	Maria Socorro Comercial	26,09	652,14
64	Açúcar	35	Maria Socorro Comercial	5,21	182,19
65	Adoçante	10	Maria Socorro Comercial	10,14	101,36
66	Água Mineral	6pct	Maria Socorro Comercial	64,38	386,28
67	Amido de Milho	10	Maria Socorro Comercial	17,76	177,63
68	Arroz	30	Maria Socorro Comercial	30,31	909,15

CNPJ 64.033.061/0001-38
Decreto de Utilidade Pública Municipal Processo SEI nº 6010.2019/0003348-9
Decreto de Utilidade Pública Estadual nº 42.195/97
Decreto de Utilidade Pública Federal nº Proc. MJ 27.504/97-85
Registro no CEAS sob nº 44006.004293/2000-01
Registro no CNAS Sob nº 44006.005474/97-13



CARITAS
CAMPO LIMPO

Rua Serra Da Esperança, 190
Jd. Bom Refúgio - Campo Limpo
CEP 05788-370 - São Paulo- SP
Fone (11) 5841-3365 / 5841-9321
caritas@caritascl.org.br

Entidade de assistência e promoção social fundada em 5 de junho de 1990

69	Atum/ sardinhas em conserva	24	Maria Socorro Comercial	9,12	218,89
70	Azeite	20	Maria Socorro Comercial	35,53	710,50
71	Banha	6	Maria Socorro Comercial	20,08	120,50
72	Biscoito chocolate recheio variados	48	Maria Socorro Comercial	3,39	162,86
73	Café Tradicional Pilão	20	Maria Socorro Comercial	28,26	565,21
74	Miolo de Alcatra Bovina Bifes	10	Maria Socorro Comercial	24,30	243,02
75	Acém Bovino Resfriado Peça 12 Kg	10	Maria Socorro Comercial	387,18	3871,80
76	Carne Bovina Resfriada Contra Filé Bifes Bandeja 400g	10	Maria Socorro Comercial	23,14	231,42
77	Carne Moída Acém Bovino do Chef	10	Maria Socorro Comercial	27,55	275,50
78	Coxão Mole Bovino em Bife 500g	10	Maria Socorro Comercial	27,48	274,78
79	Cereal Matinal Integral Nestle Snow Flakes 800g	10	Maria Socorro Comercial	29,73	297,25
80	Cereal em Flocos 3 Cereiais Neston Refil 600g	10	Maria Socorro Comercial	29,73	297,25
81	Cereal Matial Nescau Nestle 770g	10	Maria Socorro Comercial	31,76	317,55
82	Aveia Integral em Flocos Natu's 500g	10	Maria Socorro Comercial	13,12	131,23
83	Chá Mate Natural Leão 250g	10	Maria Socorro Comercial	12,98	129,78
84	Chá Matte Maça Canela 10 saquês prenda 20g	10	Maria Socorro Comercial	4,77	47,71
85	Chá de Camomila Leão 15g	10	Maria Socorro Comercial	8,48	84,83

CNPJ 64.033.061/0001-38
Decreto de Utilidade Pública Municipal Processo SEI nº 6010.2019/0003348-9
Decreto de Utilidade Pública Estadual nº 42.195/97
Decreto de Utilidade Pública Federal nº Proc. MJ 27.504/97-85
Registro no CEAS sob nº 44006.004293/2000-01
Registro no CNAS Sob nº 44006.005474/97-13



CARITAS
CAMPO LIMPO

Rua Serra Da Esperança, 190
Jd. Bom Refúgio - Campo Limpo
CEP 05788-370 - São Paulo- SP
Fone (11) 5841-3365 / 5841-9321
caritas@caritascl.org.br

Entidade de assistência e promoção social fundada em 5 de junho de 1990

86	Creme de Leite Italcac 200g	30	Maria Socorro Comercial	5,00	150,08
87	Ervilha em Conserva knorr 170g	30	Maria Socorro Comercial	5,58	167,48
88	Farinha de Trigo Tradicional Dona Benta 1kg	40	Maria Socorro Comercial	8,11	324,22
89	Fuba Mimoso Yoki 500g	20	Maria Socorro Comercial	6,37	127,31
90	Tapioca Tradicional Oruan 1 kg	10	Maria Socorro Comercial	17,24	172,41
91	Farinha Kimilho Yoki 500g	15	Maria Socorro Comercial	7,76	116,36
92	Farinha Kimilho Flocão Yoki 500g	15	Maria Socorro Comercial	6,95	104,18
93	Feijão Carioca Tipo 1 Camil 1kg	45	Maria Socorro Comercial	14,14	636,19
94	Fermento Biológico Fleischmann 500g	5	Maria Socorro Comercial	31,18	155,88
95	Fermento em Pó Royal 100g	10	Maria Socorro Comercial	4,71	47,13
96	Frutas variadas	1	Maria Socorro Comercial	5.200,00	5.200,00
97	Gelatina em Pó sabor variados Royal 25g	48	Maria Socorro Comercial	2,54	121,80
98	Grão de Bico Yoki 500g	12	Maria Socorro Comercial	29,73	356,70
99	Catchup Tradicional Cepera 3,5kg	5	Maria Socorro Comercial	29,73	148,63
100	Legumes variados	1	Maria Socorro Comercial	4.800,00	4.800,00
101	Leite Longa Vida Integral com tampa Italcac 1L	80	Maria Socorro Comercial	6,55	523,80
102	Leite condensado Semidesnatado Italcac 395g	30	Maria Socorro Comercial	8,03	240,98
103	Lentilha kicaldo 500g	15	Maria Socorro	13,30	199,46

CNPJ 64.033.061/0001-38
Decreto de Utilidade Pública Municipal Processo SEI nº 6010.2019/0003348-9
Decreto de Utilidade Pública Estadual nº 42.195/97
Decreto de Utilidade Pública Federal nº Proc. MJ 27.504/97-85
Registro no CEAS sob nº 44006.004293/2000-01
Registro no CNAS Sob nº 44006.005474/97-13



CARITAS
CAMPO LIMPO

Rua Serra Da Esperança, 190
Jd. Bom Refúgio - Campo Limpo
CEP 05788-370 - São Paulo- SP
Fone (11) 5841-3365 / 5841-9321
caritas@caritascl.org.br

Entidade de assistência e promoção social fundada em 5 de junho de 1990

			Comercial		
104	Macarrão c/ ovos Espaguete n8	25	Maria Socorro Comercial	4,93	123,19
105	Maionese Hellmanns 657g	10	Maria Socorro Comercial	13,35	133,52
106	Manteiga c/ sal Aviação	5	Maria Socorro Comercial	39,83	199,13
107	Margarina Cremosa c/ sal Qualy 500g	20	Maria Socorro Comercial	8,71	174,15
108	Milho de pipoca premium Yoki 500g	10	Maria Socorro Comercial	11,73	117,32
109	Milho em conserva knorr	30	Maria Socorro Comercial	5,60	168,08
110	Mistura para bolo	20	Maria Socorro Comercial	9,30	186,03
111	Mostarda	3	Maria Socorro Comercial	31,73	95,18
112	Óleo de soja Soya Pet 900ml	30	Maria Socorro Comercial	9,32	279,45
113	Polvilho	10	Maria Socorro Comercial	18,70	186,98
114	Sal	5	Maria Socorro Comercial	2,55	12,76
115	Suco cx Ades variados 200ml	30	Maria Socorro Comercial	2,55	76,55
116	Tempero s/ pimenta Arisco 300g	6	Maria Socorro Comercial	7,09	42,53
117	Açafrão em pó pcte 500g	5	Maria Socorro Comercial	10,06	50,29
118	Caldo de carnes Maggi 1,01kg	6	Maria Socorro Comercial	12,38	74,28
119	Caldo qualimax de galinha 1,01kg	3	Maria Socorro Comercial	17,54	52,61
120	Verduras	1	Maria Socorro Comercial	3.700,00	3.700,00

CNPJ 64.033.061/0001-38
Decreto de Utilidade Pública Municipal Processo SEI nº 6010.2019/0003348-9
Decreto de Utilidade Pública Estadual nº 42.195/97
Decreto de Utilidade Pública Federal nº Proc. MJ 27.504/97-85
Registro no CEAS sob nº 44006.004293/2000-01
Registro no CNAS Sob nº 44006.005474/97-13



CARITAS
CAMPO LIMPO

Rua Serra Da Esperança, 190
Jd. Bom Refúgio - Campo Limpo
CEP 05788-370 - São Paulo- SP
Fone (11) 5841-3365 / 5841-9321
caritas@caritascl.org.br

Entidade de assistência e promoção social fundada em 5 de junho de 1990

121	Vinagre Branco Castelo 750ml	24	Maria Socorro Comercial	11,68	280,26
ITENS PARA Produtos de Limpeza					
122	Água Sanitária	05	Maria Socorro Comercial	3,84	19,20
123	Álcool	05	Maria Socorro Comercial	4,39	21,95
124	Amaciante de roupa	05	Maria Socorro Comercial	8,79	43,95
125	Bacia	10	Maria Socorro Comercial	9,89	98,89
126	Balde Plástico	10	Maria Socorro Comercial	10,99	109,89
127	Bomba para Inseticida	10	Maria Socorro Comercial	21,99	219,89
128	Capacho	10	Maria Socorro Comercial	21,99	219,89
129	Cesto para lixo	15	Maria Socorro Comercial	27,49	412,34
130	Cesto para roupa	05	Maria Socorro Comercial	54,99	274,95
131	Desengordurante para cozinha	15	Maria Socorro Comercial	8,79	131,84
132	Desinfetante	15	Maria Socorro Comercial	6,59	98,84
133	Desodorizante	15	Maria Socorro Comercial	5,49	82,34
134	Detergente	48	Maria Socorro Comercial	2,74	131,47
135	Escova para limpeza	05	Maria Socorro Comercial	5,49	27,45
136	Escova de roupas	05	Maria Socorro Comercial	4,39	21,95
137	Escova para sapatos	05	Maria Socorro Comercial	10,99	54,95

CNPJ 64.033.061/0001-38

Decreto de Utilidade Pública Municipal Processo SEI nº 6010.2019/0003348-9

Decreto de Utilidade Pública Estadual nº 42.195/97

Decreto de Utilidade Pública Federal nº Proc. MJ 27.504/97-85

Registro no CEAS sob nº 44006.004293/2000-01

Registro no CNAS Sob nº 44006.005474/97-13



CARITAS
CAMPO LIMPO

Rua Serra Da Esperança, 190
Jd. Bom Refúgio - Campo Limpo
CEP 05788-370 - São Paulo- SP
Fone (11) 5841-3365 / 5841-9321
caritas@caritascl.org.br

Entidade de assistência e promoção social fundada em 5 de junho de 1990

138	Esfregão	10	Maria Socorro Comercial	39,16	391,60
139	Espanador	10	Maria Socorro Comercial	9,89	98,89
140	Esponja	30	Maria Socorro Comercial	3,29	98,67
141	Estopa	10	Maria Socorro Comercial	10,99	109,89
142	Inseticida	48	Maria Socorro Comercial	14,29	685,87
143	Limpador Multiuso	48	Maria Socorro Comercial	6,59	316,27
144	Limpa vidros	10	Maria Socorro Comercial	7,69	76,89
145	Lustra-Móveis	10	Maria Socorro Comercial	5,49	54,89
146	Luva de Borracha	15	Maria Socorro Comercial	9,89	148,34
147	Mangueira de Água	03	Maria Socorro Comercial	85,80	257,40
148	Naftalina	10	Maria Socorro Comercial	8,79	87,89
149	Pá para lixo	05	Maria Socorro Comercial	4,39	21,95
150	Palha de aço	35	Maria Socorro Comercial	4,39	153,62
151	Pano de limpeza	40	Maria Socorro Comercial	6,59	263,56
152	Papel toalha pct com 1200	40	Maria Socorro Comercial	21,99	879,56
153	Porta Sabão	5	Maria Socorro Comercial	10,99	54,95
154	Pregador de roupa madeira grande dúzia	10	Maria Socorro Comercial	7,69	76,89
155	Removedor	10	Maria Socorro	9,89	98,89

CNPJ 64.033.061/0001-38
Decreto de Utilidade Pública Municipal Processo SEI nº 6010.2019/0003348-9
Decreto de Utilidade Pública Estadual nº 42.195/97
Decreto de Utilidade Pública Federal nº Proc. MJ 27.504/97-85
Registro no CEAS sob nº 44006.004293/2000-01
Registro no CNAS Sob nº 44006.005474/97-13

			Comercial		
156	Rodo	10	Maria Socorro Comercial	14,29	142,89
157	Sabão Tixan 5kg	10	Maria Socorro Comercial	46,20	462,00
158	Saco de lixo de 100/200/60/40/20 litros reforçado	10	Maria Socorro Comercial	52,80	528,00
159	Saponáceo	10	Maria Socorro Comercial	4,39	43,89
160	Tira manchas /Pré Lavagem	15	Maria Socorro Comercial	8,79	131,84
161	Toalha de papel	30	Maria Socorro Comercial	6,59	197,67
162	Vassoura	10	Maria Socorro Comercial	14,29	142,89
ITENS PARA Artesanato/ Aviamentos					
163	Kit para costura	5	Maria Socorro Comercial	36,96	183,44
164	Bastidor	5	Maria Socorro Comercial	14,99	74,94
165	Elástico	10 m	Maria Socorro Comercial	6,24	62,38
166	Fita Métrica	5	Maria Socorro Comercial	9,99	49,94
167	Kit de fitas e materiais para laçadas	4	Maria Socorro Comercial	328,75	1.315,00
168	Lã Circulo 100g 10 unidades cores variadas	8	Maria Socorro Comercial	91,26	730,10
169	Kit Crochê Completo 16 agulhas 12 linhas de algodão colorida	8	Maria Socorro Comercial	112,31	898,50
170	Kits de Costura para Iniciantes	8	Maria Socorro Comercial	99,06	792,50
171	Miçangas	10	Maria Socorro	16,24	162,38



CARITAS
CAMPO LIMPO

Rua Serra Da Esperança, 190
Jd. Bom Refúgio - Campo Limpo
CEP 05788-370 - São Paulo- SP
Fone (11) 5841-3365 / 5841-9321
caritas@caritascl.org.br

Entidade de assistência e promoção social fundada em 5 de junho de 1990

			Comercial		
172	Kit de Tricoline Bichinhos	10	Maria Socorro Comercial	40,60	406,00
173	Kit Ziper Nº 3 fino c/ 20 metros	10	Maria Socorro Comercial	29,95	299,50
ITENS PARA Material Elétrico e Ferramentas					
174	Abraçadeira Para Mangueira Gás	25	Maria Socorro Comercial	5,21	130,14
175	Benjamin	20	Maria Socorro Comercial	4,52	90,48
176	Bocal	50	Maria Socorro Comercial	7,57	378,45
177	Cadeado	10	Maria Socorro Comercial	44,94	449,36
178	Dedal	12	Maria Socorro Comercial	3,12	37,41
179	Espelho Para Interruptor	80	Maria Socorro Comercial	3,76	300,44
180	Fita Isolante Grande Tigre	10	Maria Socorro Comercial	11,37	113,68
181	Interruptor	80	Maria Socorro Comercial	8,77	701,80
182	Lâmpada	115	Maria Socorro Comercial	15,28	1.757,55
183	Lanterna	12	Maria Socorro Comercial	20,42	244,99
184	Luminária	115	Maria Socorro Comercial	26,40	3.036,52
185	Mangueira Para Fogão	08	Maria Socorro Comercial	72,36	578,84
186	Pilhas e Baterias	40	Maria Socorro Comercial	23,06	922,20
187	Registro de Gás de Cozinha	05	Maria Socorro Comercial	54,38	271,88
188	Resistência Hydra Torneira	10	Maria Socorro	53,51	535,05

CNPJ 64.033.061/0001-38
Decreto de Utilidade Pública Municipal Processo SEI nº 6010.2019/0003348-9
Decreto de Utilidade Pública Estadual nº 42.195/97
Decreto de Utilidade Pública Federal nº Proc. MJ 27.504/97-85
Registro no CEAS sob nº 44006.004293/2000-01
Registro no CNAS Sob nº 44006.005474/97-13



CARITAS
CAMPO LIMPO

Rua Serra Da Esperança, 190
Jd. Bom Refúgio - Campo Limpo
CEP 05788-370 - São Paulo- SP
Fone (11) 5841-3365 / 5841-9321
caritas@caritascl.org.br

Entidade de assistência e promoção social fundada em 5 de junho de 1990

	Slim 4T		Comercial		
189	Trena	05	Maria Socorro Comercial	16,66	83,30
190	Varal	12	Maria Socorro Comercial	29,97	359,66
191	Veda Rosca	05	Maria Socorro Comercial	4,96	24,80
			Maria Socorro Comercial		

ITENS PARA Material de Expediente/ Informática Fornecedor: Maria do Socorro Comercial

192	5	Papel Sulfit A4 Caixa Com 5000 Folhas	R\$ 467,70	R\$ 2.338,50
193	10	Refil De Tinta Epson T544- Preto	R\$ 85,49	R\$ 854,93
194	5	Lapis Preto Hb N.2b Sext Cx/144	R\$ 157,23	R\$ 786,13
5	10	Refil De Tinta Epson T544- Amarelo	R\$ 69,44	R\$ 694,43
6	10	Refil De Tinta Epson T544- Ciano	R\$ 69,44	R\$ 694,43
7	10	Refil De Tinta Epson T544- Magenta	R\$ 69,44	R\$ 694,43
8	1	Formulario Branco Razao 2 Vias 240x140 Cx/300	R\$ 669,73	R\$ 669,73
9	5	Cartolina 140 Grs 50x66 Bc Pct C/100 752	R\$ 110,26	R\$ 551,32
10	15	Papel Cartão Cartaz 48x66 Cores C/20fls	R\$ 36,38	R\$ 545,70
11	10	Papel Camurça 60x40 Cores Variadas Pct 25	R\$ 50,85	R\$ 508,46
12	15	Papel Color Set Cores 48x66 120gr C/20 Fls	R\$ 28,78	R\$ 431,75
13	5	Cola Bastao 20grs Pritt Cx C/ 6	R\$ 83,41	R\$ 417,03
14	10	Fita Ades.Dupla Face Pp 12x30m Pct C/6	R\$ 40,45	R\$ 404,46
15	5	Cola Branca 1 Lt Kz4362 Cx/ 06 Uni	R\$ 78,54	R\$ 392,69
16	6	Papel Laminado Cores 44x59 Pct C/40 Fls	R\$ 61,79	R\$ 370,76
17	10	Fita Ades.Dupla Face Pp 24x30m Pct C/3	R\$ 36,33	R\$ 363,27
18	3	Envelope Saco Kraft 75gr 229x324 Cx 250 Un	R\$ 112,59	R\$ 337,76
19	10	Papel Seda Cores 48x60 C/100	R\$ 33,54	R\$ 335,45
20	3	Cartolina 140 Grs 50x66 Am Pct C/100 754	R\$ 110,26	R\$ 330,79
21	3	Cartolina 140 Grs 50x66 Az Pct C/100 755	R\$ 110,26	R\$ 330,79
22	3	Cartolina 140 Grs 50x66 Rs Pct C/100 753	R\$ 110,26	R\$ 330,79
24	10	Fita Ades.Crepe 18x50m Mask 710 Pct C/5	R\$ 30,92	R\$ 309,23
25	3	Livro Ata C.Preta 100fls Numeradas Pct/5	R\$ 102,41	R\$ 307,23
26	4	Papel Celofone Cores Var. Pct C/50	R\$ 74,79	R\$ 299,17
27	10	Fita Ades.Empac.Pp Qualitape Tr.48x40m C/4	R\$ 27,96	R\$ 279,59

CNPJ 64.033.061/0001-38
Decreto de Utilidade Pública Municipal Processo SEI nº 6010.2019/0003348-9
Decreto de Utilidade Pública Estadual nº 42.195/97
Decreto de Utilidade Pública Federal nº Proc. MJ 27.504/97-85
Registro no CEAS sob nº 44006.004293/2000-01
Registro no CNAS Sob nº 44006.005474/97-13



CARITAS
CAMPO LIMPO

Rua Serra Da Esperança, 190
Jd. Bom Refúgio - Campo Limpo
CEP 05788-370 - São Paulo- SP
Fone (11) 5841-3365 / 5841-9321
caritas@caritascl.org.br

Entidade de assistência e promoção social fundada em 5 de junho de 1990

28	10	Fita Ades. Crepe 48x50m 710 Pct C/2	R\$ 27,07	R\$ 270,71
29	5	Corretivo Liq. Base Agua Bic Cx/12	R\$ 46,74	R\$ 233,69
30	1	Envelope Plast. Oficio 4 Furos 0.15 Kz Cx/400	R\$ 232,79	R\$ 232,79
31	3	Corretivo Roller 5x8 Kz Cx/12	R\$ 68,29	R\$ 204,86
32	1	Pasta Catalogo C/20 Envelope Preto Kz1 Pct 10	R\$ 184,95	R\$ 184,95
33	1	Etiqueta P/ Imp. Matricial 1 Carreira 89x3 Cx	R\$ 176,16	R\$ 176,16
34	1	Caderno Esp Cartografia Flex 96fl Pct 10 Uni	R\$ 154,50	R\$ 154,50
35	1	Giz Esc. Cx50 Uni Bc Plastificado Cx 30	R\$ 152,15	R\$ 152,15
36	1	Giz Esc. Cx50 Uni Plast Color Cx 30	R\$ 135,25	R\$ 135,25
37	1	Tesoura Escolar Ks-96 Cx/20	R\$ 127,72	R\$ 127,72
38	1	Adesivo P/ Recado 76x102 Neon C/400fls Pt/06	R\$ 119,31	R\$ 119,31
39	1	Pasta Suspensa Krafit Haste Plast Cx C/50	R\$ 115,40	R\$ 115,40
40	5	Fita Ades. 12x40 Polisil Pt/10	R\$ 22,35	R\$ 111,76
41	1	Pasta Arquivo Verde Pct C/ 6	R\$ 111,07	R\$ 111,07
42	1	Cola Branca 110g Lavável Tenaz Henkel Cx/12 U	R\$ 104,33	R\$ 104,33
43	1	Caderno Univ Cd 10x1 160fls Cliff Pt/04	R\$ 98,87	R\$ 98,87
44	3	Grampeador 26/6 25fls Preto Easy Office Un	R\$ 31,62	R\$ 94,86
45	1	Papel Celofone Incolor Var. Pct C/50	R\$ 74,79	R\$ 74,79
46	1	Pincel Atômico 1100 - Azul Pilot Cxc/12	R\$ 74,42	R\$ 74,42
47	1	Pincel Atômico 1100 - Preto Pilot Cxc/12	R\$ 74,42	R\$ 74,42
48	1	Pincel Atômico 1100 - Vermelho Pilot Cxc/12	R\$ 74,42	R\$ 74,42
49	1	Etiqueta Ink-Jet/Laser A4 288,5x200,0 Pimaco	R\$ 71,21	R\$ 71,21
50	1	Pen Drive Sandisk 16gb	R\$ 68,48	R\$ 68,48
51	1	Tinta Guache 250ml Cores Pct C/6 Und	R\$ 68,11	R\$ 68,11
52	10	Lapiseira 2.0 Técnica Kz Unid	R\$ 6,79	R\$ 67,95
53	1	Caneta Esf. Cristal P. Media Vm C/50 Bic835206	R\$ 61,46	R\$ 61,46
54	1	Marcador De Página Colorido 25fls Kz Pct/12	R\$ 50,13	R\$ 50,13
55	1	Regua Plástica 30 Cm New Line Fu Pct C/24 311	R\$ 48,95	R\$ 48,95
56	1	Tinta Tecido Fosca 37 Ml Az Cob C/12	R\$ 46,01	R\$ 46,01
57	1	Pasta Aba/Elastico Cores Pp.Of. Fu C/10 1021	R\$ 42,48	R\$ 42,48
58	1	Caderno Brochurão 96fl Spiral Pct C/5	R\$ 41,41	R\$ 41,41
59	1	Capa P/ Encadernacao Tranp Cristal Pct/50	R\$ 38,84	R\$ 38,84
60	1	Capa P/ Encadernação Transp Fume Pct/50	R\$ 38,84	R\$ 38,84
61	1	Mouse 3 Botoes Usb Large Box Preto	R\$ 37,32	R\$ 37,32
62	1	Espiral Encadernação 40mm Capc. 350fls	R\$ 36,59	R\$ 36,59
63	1	Pincel Chato N 10 Cabo Longo C/12	R\$ 36,38	R\$ 36,38
64	1	Elástico Látex N.18 C/1100un. Fulgor Pt 1 Un	R\$ 35,10	R\$ 35,10
65	1	Pincel Chato N.20 Cabo Chato C 6	R\$ 34,42	R\$ 34,42

CNPJ 64.033.061/0001-38

Decreto de Utilidade Pública Municipal Processo SEI nº 6010.2019/0003348-9

Decreto de Utilidade Pública Estadual nº 42.195/97

Decreto de Utilidade Pública Federal nº Proc. MJ 27.504/97-85

Registro no CEAS sob nº 44006.004293/2000-01

Registro no CNAS Sob nº 44006.005474/97-13



CARITAS
CAMPO LIMPO

Rua Serra Da Esperança, 190
Jd. Bom Refúgio - Campo Limpo
CEP 05788-370 - São Paulo- SP
Fone (11) 5841-3365 / 5841-9321
caritas@caritascl.org.br

Entidade de assistência e promoção social fundada em 5 de junho de 1990

66	1	Expositor Classic Holder C/ I Divisoria	R\$ 31,99	R\$ 31,99
67	1	Borracha Branca 20 Mercur Cx 20 Un	R\$ 31,96	R\$ 31,96
68	1	Agenda 2023 Executiva	R\$ 31,40	R\$ 31,40
69	1	Porta Lápis/Clips Fumê Acrimet Cx 1 Un	R\$ 29,91	R\$ 29,91
70	1	Apontador Coletor Kz Cx/ 24 Uni	R\$ 27,62	R\$ 27,62
71	1	Percevejo Latonado C/ 100 Cx Com 10	R\$ 24,60	R\$ 24,60
72	1	Tinta Facial Pintando A Cara C/ 10	R\$ 23,86	R\$ 23,86
73	1	Registrador Oficil C/ Visor Cores	R\$ 23,65	R\$ 23,65
74	1	Espatula Tram	R\$ 23,41	R\$ 23,41
75	1	Tesoura 160/8n 8 21cm Corte Fácil Cb Azul	R\$ 22,45	R\$ 22,45
76	1	Espiral Encadernação 33mm Capc.250fls	R\$ 22,36	R\$ 22,36
77	1	Grampo 26/6 C/1000 Galvanizado	R\$ 22,04	R\$ 22,04
78	1	Pasta Em L Plastica Of Incolor 0,15mm C/10	R\$ 20,69	R\$ 20,69
79	1	Clips N. 2/0 Galv. Cx C/725	R\$ 20,54	R\$ 20,54
80	1	Clips N. 4/0 Galv. Cx C/400	R\$ 20,54	R\$ 20,54
81	1	Clips N. 6/0 Galv. Cx C/500 Grs	R\$ 20,54	R\$ 20,54
82	1	Clips N. 8/0 Galv. Cx/170 Un	R\$ 20,54	R\$ 20,54
83	1	Espiral Encadernação 17mm Capc.100fls Com 10	R\$ 20,33	R\$ 20,33
84	1	Alfinete De Segurança lara No 0	R\$ 18,08	R\$ 18,08
85	1	Pincel Chato N 02 Kaz Pct/ 12 Unid	R\$ 18,08	R\$ 18,08
86	1	Pasta Sanf. P.P 12 Div Cristal Kz	R\$ 17,23	R\$ 17,23
87	1	Caderno Brochura Cd 1/4 48fls Cores Pct/05	R\$ 13,48	R\$ 13,48
88	1	Mouse Pad Em Tecido Preto App-Tech Cx 1 Un	R\$ 13,38	R\$ 13,38
89	1	Perfurador 1furo Kaz	R\$ 11,82	R\$ 11,82
90	1	Estilete Largo C/Grip+Trava +Rosca Rol286 318	R\$ 10,65	R\$ 10,65
91	1	Extrator De Grampo Easy Office Bt 1 Un	R\$ 10,59	R\$ 10,59
92	1	Grafite 2.0 Hb Kz Cx/12	R\$ 10,38	R\$ 10,38
93	1	Almofada Carimbo N° 3 Pt	R\$ 6,10	R\$ 6,10
94	1	Apagador De Lousa C/ Porta Giz Individual	R\$ 5,89	R\$ 5,89
95	1	Bloco Rasc 75x117 C/100 Fls	R\$ 5,14	R\$ 5,14

Valor total: 88.762,00

São Paulo, 24 de Abril de 2023

Marilena M. Rial de Sena

CNPJ 64.033.061/0001-38

Decreto de Utilidade Pública Municipal Processo SEI nº 6010.2019/0003348-9

Decreto de Utilidade Pública Estadual nº 42.195/97

Decreto de Utilidade Pública Federal nº Proc. MJ 27.504/97-85

Registro no CEAS sob nº 44006.004293/2000-01

Registro no CNAS Sob nº 44006.005474/97-13

Marilena M. Rial de Sena

Representante Legal

RG.: 28.559.956-2

CPF: 251.025.008-64



PREFEITURA DO MUNICÍPIO DE SÃO PAULO

SECRETARIA MUNICIPAL DE ASSISTÊNCIA E DESENVOLVIMENTO SOCIAL

Assessoria Técnica do Gabinete

Rua Líbero Badaró, nº 425, 35º andar - Bairro Centro - São Paulo/SP - CEP 01009-000

Telefone: 3291-9771

PROCESSO 6024.2023/0003965-0

Encaminhamento SMADS/GAB/AT Nº 082132203

São Paulo, 25 de abril de 2023.

À SMADS/COMAS

À Senhora Secretária Executiva do Conselho Municipal de Assistência Social de São Paulo (COMAS-SP),

CONSIDERANDO o Decreto Municipal nº 40.531, de 07 de maio de 2001, que dispõe sobre o Fundo Municipal de Assistência Social - FMAS;

CONSIDERANDO a Lei Federal nº 13.019/2014, que institui o marco regulatório das parcerias entre a administração pública e as organizações da sociedade civil, regulamentada pelo Decreto Federal 8.726/2016;

CONSIDERANDO o Decreto Municipal nº 57.575, de 29 de dezembro de 2016, que dispõe sobre a aplicação, no âmbito da Administração Direta e Indireta do Município, da Lei Federal nº13.019, de 31 de julho de 2014, alterada pela Lei nº 13.204, de 14 de dezembro de 2015, que estabelece o regime jurídico das parcerias com organizações da sociedade civil;

CONSIDERANDO a Resolução 1625/2020 do Conselho Municipal de Assistência Social (COMAS), que dispõe sobre recursos públicos provenientes de Emendas Parlamentares destinados ao desenvolvimento de políticas públicas da assistência social no âmbito do Município de São Paulo;

CONSIDERANDO a Resolução 1936/2022 do Conselho Municipal de Assistência Social (COMAS), que altera o inciso III do artigo 2º da Resolução COMAS-SP nº 1625/2022, que dispõe sobre recursos públicos provenientes de Emendas Parlamentares destinados ao desenvolvimento de políticas públicas da assistência social no âmbito do Município de São Paulo;

CONSIDERANDO o Decreto Municipal nº 59.210, de 6 de fevereiro de 2020, que estabelece procedimentos e prazos para a operacionalização de ações governamentais com recursos oriundos de emendas parlamentares;

CONSIDERANDO a Portaria Ministério da Cidadania nº 580/2020, de 31 de dezembro de 2020, que dispõe sobre as transferências de recursos pelo Ministério da Cidadania, na modalidade fundo a fundo, oriundos de emenda parlamentar, de programação orçamentária própria e outros que vierem a ser indicados no âmbito do Sistema Único de Assistência Social - SUAS e dá outras providências;

CONSIDERANDO a Portaria Ministério da Cidadania nº 69, de 24 de junho de 2022, que estabelece o rol padronizado de veículos, equipamentos e materiais permanentes que podem ser adquiridos com recursos transferidos pelo Ministério da Cidadania, revoga a Portaria nº 22, de 17 de fevereiro de 2021, e dá outras providências.

CONSIDERANDO o Decreto Municipal nº 62.147, de 16 de janeiro de 2023, que determina forma e requisitos para as dotações orçamentárias correspondentes às Emendas Parlamentares acolhidas pela

Câmara Municipal de São Paulo, nos termos da Lei 17.876, de 29 de dezembro de 2022 e do Decreto 62.147, de 16 de janeiro de 2023;

CONSIDERANDO a Portaria Conjunta CASA CIVIL/SMC/SMTUR nº 01, de 02 de março de 2023, que determina forma e requisitos para as dotações orçamentárias correspondentes às Emendas Parlamentares acolhidas pela Câmara Municipal de São Paulo, nos termos da Lei 17.876, de 29 de dezembro de 2022 e do Decreto 62.147, de 16 de janeiro de 2023.

Encaminha-se o presente processo para submissão do **Plano de Trabalho** (doc. SEI! nº 082132201) e correspondentes **cotações eletrônicas de orçamentos temáticos** (docs. SEI!s nºs 082132177, 082132185, 082132188, 082132196, 082132197 e 082132200) provenientes de indicação de **Emenda Parlamentar Federal**, contemplando a Organização da Sociedade Civil "**Cáritas Diocesana de Campo Limpo - CDCL**", para aplicação do recurso na seguinte tipologia socioassistencial, do nível de **proteção social básica**, a saber:

- Centro para Crianças e Adolescentes (CCA) "**São Gabriel**" - Termo de Colaboração nº **551/SMADS/2018**
- SAS **Campo Limpo**, no **valor de R\$ 88.762,00**.

O recurso é indicado pelo **Deputado Federal Carlos Zarattini (Partido dos Trabalhadores - PT)**.

No que cabia para o momento, encaminhamos para prosseguimento da instrução processual e administrativa, visando a tramitação desta emenda parlamentar federal por este egrégio Conselho, após apreciação e deliberação.

Atenciosamente,



Matheus Martinez Crepaldi

Assessor(a) III

Em 25/04/2023, às 21:47.

A autenticidade deste documento pode ser conferida no site <http://processos.prefeitura.sp.gov.br>, informando o código verificador **082132203** e o código CRC **22108C00**.
